

TEMMUZ - 2023



BALIKESİR - KARESİ
İLÇE MİLLÎ EĞİTİM MÜDÜRLÜĞÜ

2023

ORTAÖĞRETİM KURUMLARINA İLİŞKİN MERKEZİ ORTAK SINAV

Eğitim, Analiz ve Değerlendirme Raporları Serisi



BALIKESİR - KARESİ
İLÇE MİLLÎ EĞİTİM MÜDÜRLÜĞÜ

İmtiyaz Sahibi

Sami GÜNNÜ – İlçe Millî Eğitim Müdürü

Yürütücü

Yunus DOĞRU – İlçe Millî Eğitim Şube Müdürü

Veri Analizi ve Değerlendirme

Ahmet ALTUN

Görselleştirme

Ahmet ALTUN

Tasarım ve Uygulama

Ahmet ALTUN

Karesi İlçe Millî Eğitim Müdürlüğü

Karaođlan Mahallesi, Kız Ortaokul Sokak

Karesi / BALIKESİR

AÇIKLAMA

Bu istatistik çalışması, T.C. Karesi Kaymakamlığı İlçe Millî Eğitim Müdürlüğü'ne bağlı (devlet/özel) öğretim kurumlarının, 04.06.2023 tarihinde yapılan Ortaöğretim Kurumlarına İlişkin Merkezi Ortak Sınav'da öğrencilerinin elde etmiş olduğu puan, yüzdelik dilim ve ders bazında elde ettikleri doğru, yanlış, boş ve net sayısal değerlerinin kurumları temelinde birlikte ve ayrı ayrı incelenmesi sonucu elde edilen özet verilerin tablollaştırılması ve görselleştirilmesi ile oluşturulmuştur.

VERİ DERLEME ŞEKLİ

T.C. Karesi Kaymakamlığı İlçe Millî Eğitim Müdürlüğü'ne bağlı temel eğitim kurumlarının sunduğu elektronik tablolardan elde edilmiştir.

TANIM ve KAVRAMLAR

Öğrenci: Öğrenim görmek amacıyla ders alan birey.

Devlet/Özel: T.C. Karesi Kaymakamlığı İlçe Millî Eğitim Müdürlüğü'ne bağlı kurumların devlet öğretim kurumları veya özel öğretim kurumları olduğunu tanımlar.



2023

GENEL İSTATİSTİKLER

SINAVA KATILIM

Karesi ilçesi genelinde, **32** öğretim kurumundan toplam **2067** öğrenci sınava katılmıştır. Sınava katılmayan öğrenci sayısı ise **172**'dir. Katılan ve katılmayan öğrencilerin toplamı **2239** olup, ilçe geneli katılım oranı **%92.32** olarak hesaplanmıştır. **8** öğretim kurumu **%100** oranında katılım sağlamış olup, bunların **5** tanesi özel öğretim kurumudur. **%90** ve üzeri katılım sağlayan toplam kurum sayısı **18**'dir.

Özel öğretim kurumu ve devlet öğretim kurumu olarak ayrı ayrı incelendiğinde; özel öğretim kurumlarından toplam katılım sayısı **387**, katılmayan öğrenci sayısı ise **1**'dir. Devlet öğretim kurumlarından toplam katılım sayısı **1680**, katılmayan öğrenci sayısı ise **171**'dir.

	Katılan	Katılmayan	Toplam
Devlet	1680	171	1851
Özel	387	1	388
-	2067	172	2239

Katılan ve Katılmayan Öğrenci Yüzdesi

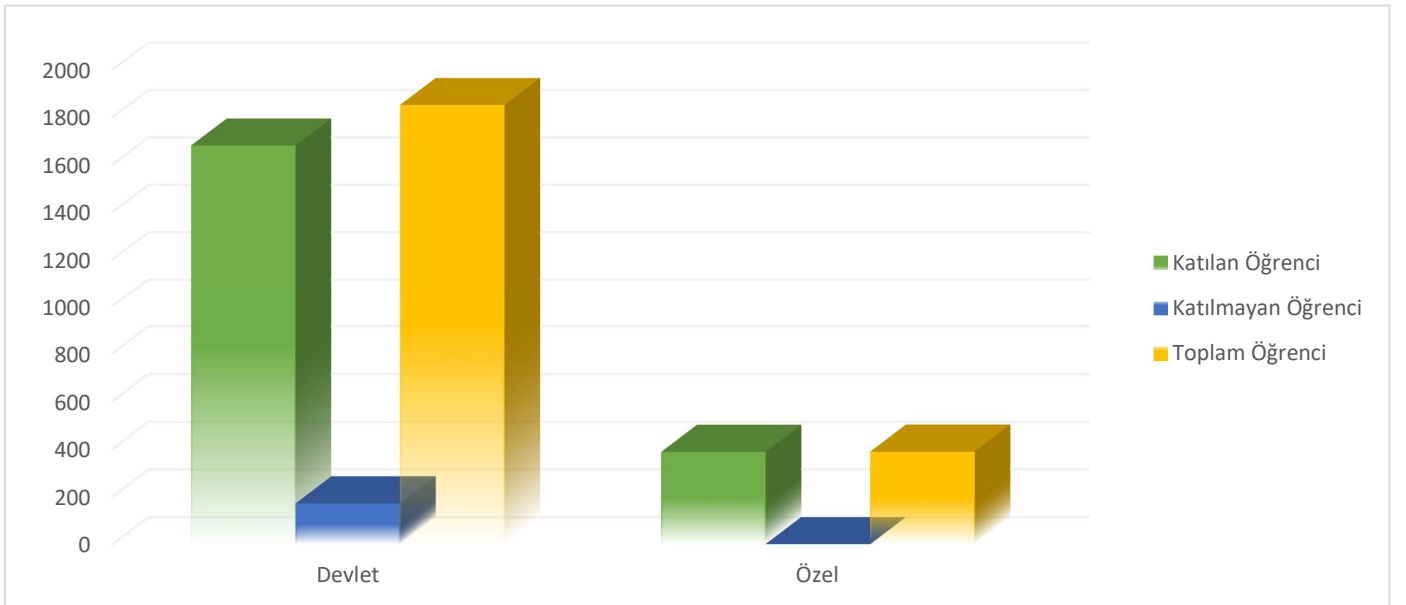
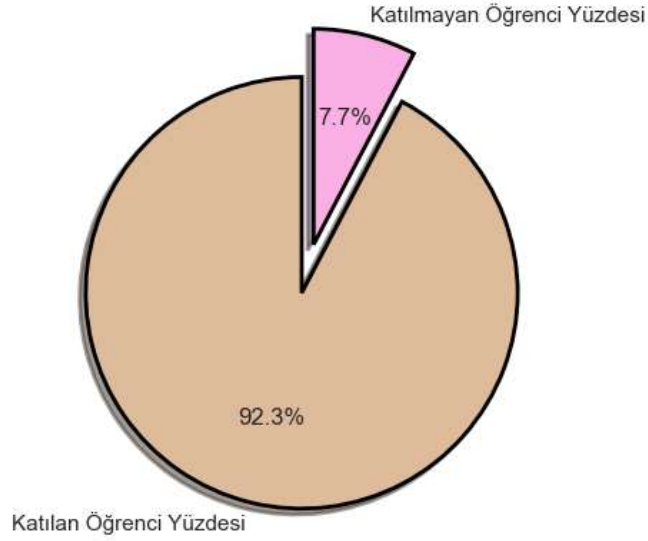

SINAVA KATILIM

Kurum Türü	Okul Adı	Katılan Öğrenci	Katılmayan Öğrenci	Toplam Öğrenci	Katılım Yüzdesi
Özel	Bkm Ortaokulu	44	0	44	100,00
Devlet	Kocaavşar Ortaokulu	6	0	6	100,00
Devlet	Necip Fazıl Kısakürek Ortaokulu	136	0	136	100,00
Özel	Özel Balıkesir Bahçeşehir Koleji	46	0	46	100,00
Özel	Özel Balıkesir Birey Ortaokulu	29	0	29	100,00
Özel	Özel Balıkesir Sınav Ortaokulu	59	0	59	100,00
Özel	Özel Yedi İklim Bengi Koleji	36	0	36	100,00
Devlet	Şehit Yüzbaşı İlker Acar Ortaokulu	28	0	28	100,00
Devlet	Çiğdem Batubey Ortaokulu	204	4	208	98,08
Devlet	Fatih Ortaokulu	129	3	132	97,73
Özel	Özel İsalet Ortaokulu	37	1	38	97,37
Devlet	Şule Yüksel Şenler Kız Anadolu İmam Hatip Lisesi	71	2	73	97,26
Devlet	Şehit Jandarma Teğmen Cengiz Evranos Ortaokulu	60	2	62	96,77
Devlet	Gazi İmam Hatip Ortaokulu	68	4	72	94,44
Devlet	Albay Cafer Tayyar Nuran Oğuz Ortaokulu	91	6	97	93,81
Devlet	Bakacak Şehit Yüksel Bayhan Ortaokulu	30	2	32	93,75
Devlet	Mehmet Şeref Eğinlioğlu Ortaokulu	181	16	197	91,88
Devlet	Deliktaş Ortaokulu	9	1	10	90,00
Devlet	Karahallılar Ortaokulu	104	12	116	89,66
Devlet	Mehmet Azman Çavuş Ortaokulu	146	17	163	89,57
Devlet	Ali Hikmet Paşa Ortaokulu	107	13	120	89,17
Devlet	Şamlı İmam Hatip Ortaokulu	8	1	9	88,89
Devlet	Şehit Astsubay Cemil Erkek Ortaokulu	80	10	90	88,89
Devlet	Kayabey Şehit Ferruh Kulaoğlu Ortaokulu	123	18	141	87,23
Devlet	Balıkesir İmam Hatip Ortaokulu	100	16	116	86,21
Devlet	Balıkesir Karesi Ortaokulu	55	9	64	85,94
Devlet	Yeniköy Ortaokulu	16	3	19	84,21
Devlet	Ovacık Ortaokulu	13	4	17	76,47
Devlet	Tatlıpınar Ortaokulu	9	3	12	75,00
Devlet	Şamlı Şehit Mustafa Adışen Ortaokulu	22	8	30	73,33
Devlet	Kabakdere Ortaokulu	20	9	29	68,97
Devlet	Umut Özel Eğitim Ortaokulu	0	8	8	0,00
-	-	2067	172	2239	92,32

(Tablo 1.1 – Kurumlar Bazında Sınava Katılım Tablosu)

2023

**MERKEZİ SINAV PUANI
İNCELEMESİ**

MERKEZİ SINAV PUANI

Karesi ilçesi geneli, "Merkezi Ortak Sınav" sonucu elde edilen merkezi sınav puanları incelendiğinde şu sonuçlara ulaşılmıştır.

Genel Ortalama: **329.2000**

Medyan (Ortanca Değer): **319.4727**

Standart Sapma: **91.40**

En Yüksek Puan: **500.0000** (Özel Balıkesir Bahçeşehir Koleji)

En Düşük Puan: **166.0708** (Yeniköy Ortaokulu)

Çarpıklık: **0.1460**

Ortalama ile En Yüksek Puan Arasındaki Öğrenci Sayısı: **978**

Medyan (Ortanca Değer) ile En Yüksek Puan Arasındaki Öğrenci Sayısı: **1034**

Ortalama ile En Düşük Puan Arasındaki Öğrenci Sayısı: **1089**

Medyan (Ortanca Değer) ile En Düşük Puan Arasındaki Öğrenci Sayısı: **1033**

En Çok Tekrar Eden Puan: **488.7046**

En Çok Tekrar Eden Puan Kaç Defa Tekrar Etti: **6**

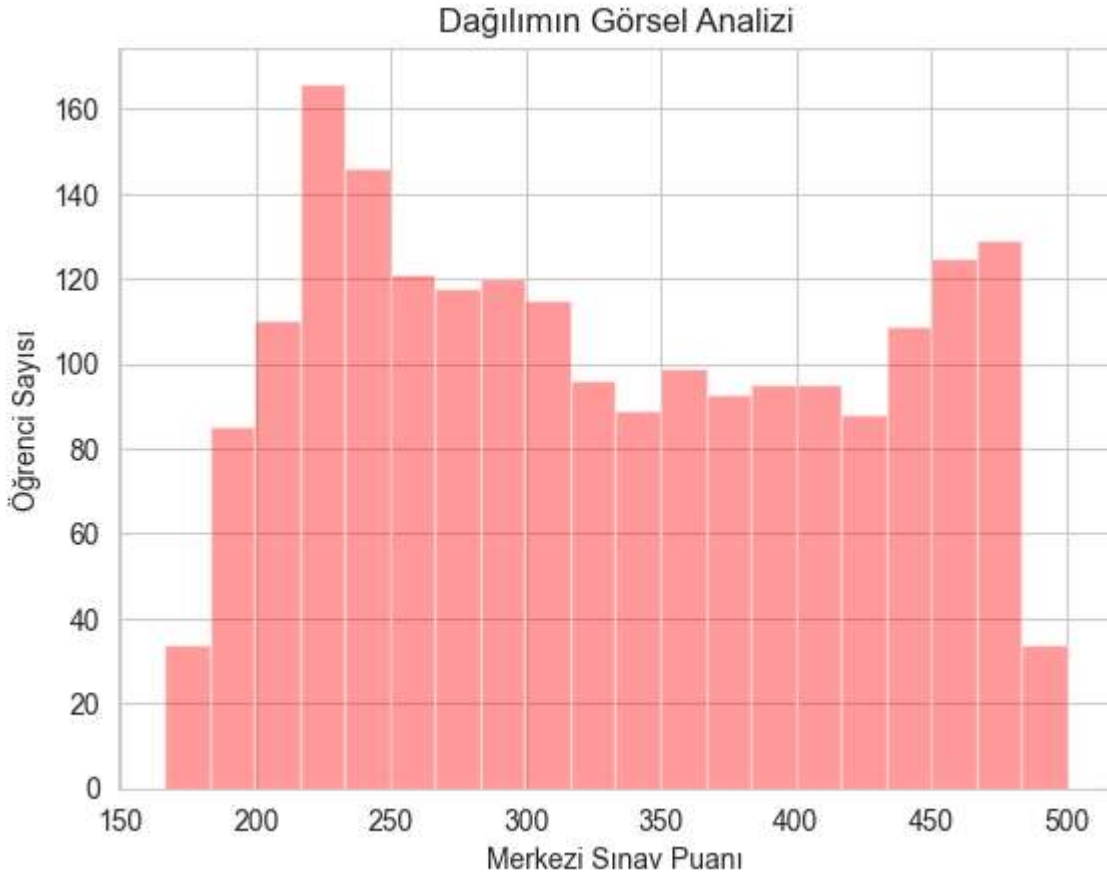

MERKEZİ SINAV PUANI

Okul Adı	Kurum Ortalaması	Puanı Hesaplanan Öğrenci Sayısı	İlçe Ortalamasını Geçen Öğrenci Sayısı	İlçe Ortalamasını Geçen Öğrenci Yüzdesi
Özel Balıkesir Bahçeşehir Koleji	442,9381	46	44	95,65
Özel Balıkesir Sınav Ortaokulu	420,5383	59	55	93,22
Bkm Ortaokulu	406,7091	44	34	77,27
Özel Yedi İklim Bengi Koleji	402,3367	36	29	80,56
Necip Fazıl Kısakürek Ortaokulu	392,0059	136	107	78,68
Özel Balıkesir Birey Ortaokulu	390,6896	29	21	72,41
Şule Yüksel Şenler Kız Anadolu İmam Hatip Lisesi	372,6048	71	51	71,83
Çiğdem Batubey Ortaokulu	353,3271	204	114	55,88
Özel İsalet Ortaokulu	351,6513	37	20	54,05
Albay Cafer Tayyar Nuran Oğuz Ortaokulu	348,1797	91	56	61,54
Mehmet Şeref Eğinlioğlu Ortaokulu	339,4390	181	95	52,49
Şehit Astsubay Cemil Erkek Ortaokulu	330,6963	80	38	47,50
Gazi İmam Hatip Ortaokulu	326,8436	68	35	51,47
Ovacık Ortaokulu	326,7725	13	5	38,46
Karahallılar Ortaokulu	320,2244	104	47	45,19
Kayabey Şehit Ferruh Kulaoğlu Ortaokulu	303,4604	123	45	36,59
Balıkesir İmam Hatip Ortaokulu	300,2199	100	37	37,00
Tatlıpınar Ortaokulu	293,3716	9	1	11,11
Fatih Ortaokulu	293,2250	129	38	29,46
Şehit Jandarma Teğmen Cengiz Evranos Ortaokulu	292,4254	60	16	26,67
Ali Hikmet Paşa Ortaokulu	286,2990	107	31	28,97
Balıkesir Karesi Ortaokulu	281,7219	55	13	23,64
Şamlı Şehit Mustafa Adışen Ortaokulu	278,7388	22	8	36,36
Yeniköy Ortaokulu	276,1258	16	3	18,75
Kabakdere Ortaokulu	274,7111	20	4	20,00
Kocaavşar Ortaokulu	269,3070	6	1	16,67
Şehit Yüzbaşı İlker Acar Ortaokulu	268,1638	28	5	17,86
Mehmet Azman Çavuş Ortaokulu	265,7184	146	19	13,01
Bakacak Şehit Yüksel Bayhan Ortaokulu	264,3411	30	6	20,00
Deliktaş Ortaokulu	242,8110	9	0	0,00
Şamlı İmam Hatip Ortaokulu	222,4773	8	0	0,00

(Tablo 2.1 – Merkezi Sınav Puanına Göre Puan Ortalamaları)

* Sıralama, “Kurum Ortalaması” sütunu baz alınarak yapılmıştır

MERKEZİ SINAV PUANI

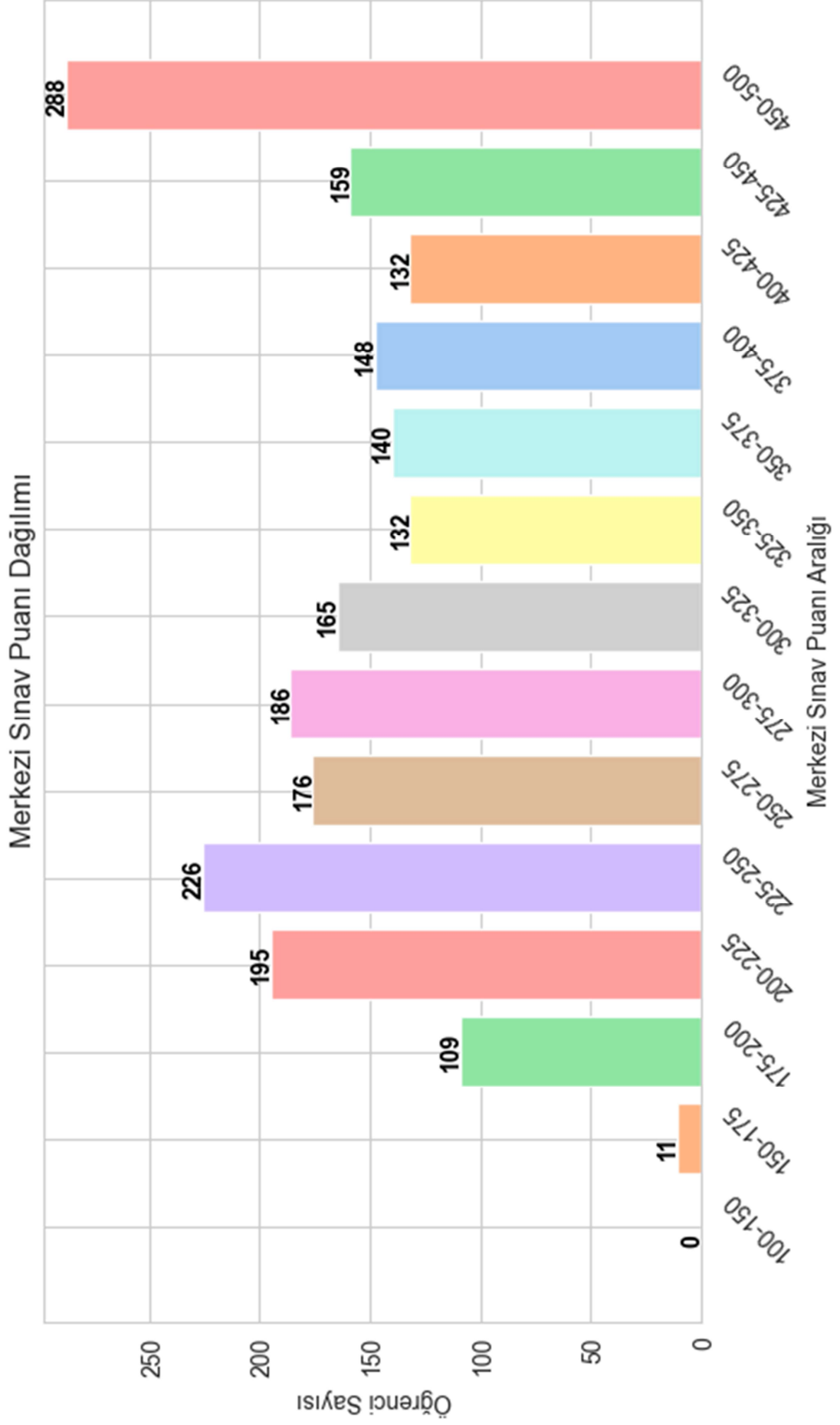

MERKEZİ SINAV PUANI

Okul Adı	Puanı Hesaplanan Öğrenci Sayısı	En Yüksek Puan	En Düşük Puan	En Çok Yığılan Puan Aralığı	En Çok Yığılan Puan Aralığına Denk Gelen Öğrenci Sayısı
Albay Cafer Tayyar Nuran Oğuz Ortaokulu	91	482,7317	179,9168	450-500	14
Ali Hikmet Paşa Ortaokulu	107	470,9129	172,2224	200-225	19
Bakacak Şehit Yüksel Bayhan Ortaokulu	30	442,311	175,3208	250-275	6
Balıkesir Karesi Ortaokulu	55	439,1354	196,4187	200-225	13
Balıkesir İmam Hatip Ortaokulu	100	488,4034	175,6196	225-250	14
Bkm Ortaokulu	44	494,2019	226,0674	450-500	20
Deliktaş Ortaokulu	9	304,4756	189,964	200-225	3
Fatih Ortaokulu	129	488,7046	174,803	225-250	23
Gazi İmam Hatip Ortaokulu	68	488,6562	181,798	250-275	10
Kabakdere Ortaokulu	20	459,2761	175,5781	225-250	4
Karahallılar Ortaokulu	104	483,9501	178,5573	225-250	17
Kayabey Şehit Ferruh Kulaoğlu Ortaokulu	123	478,779	166,6996	275-300	16
Kocaavşar Ortaokulu	6	399,6876	206,56	200-225	2
Mehmet Azman Çavuş Ortaokulu	146	476,45	166,14	200-225	28
Mehmet Şeref Eğinlioğlu Ortaokulu	181	485,8709	186,119	450-500	27
Necip Fazıl Kısakürek Ortaokulu	136	494,2019	179,1788	450-500	44
Ovacık Ortaokulu	13	451,2077	245,7081	375-400	4
Tatlıpınar Ortaokulu	9	405,3153	251,8549	250-275	4
Yeniköy Ortaokulu	16	360,2982	166,0708	275-300	3
Çiğdem Batubey Ortaokulu	204	488,831	186,7552	450-500	36
Özel Balıkesir Bahçeşehir Koleji	46	500	289,687	450-500	26
Özel Balıkesir Birey Ortaokulu	29	483,591	245,0779	450-500	11
Özel Balıkesir Sınav Ortaokulu	59	497,4675	224,6401	450-500	24
Özel Yedi İklim Bengi Koleji	36	488,7046	186,5346	450-500	14
Özel İsalet Ortaokulu	37	477,4083	190,9697	425-450	7
Şamlı İmam Hatip Ortaokulu	8	271,7917	197,2416	200-225	3
Şamlı Şehit Mustafa Adışen Ortaokulu	22	474,2747	170,8703	200-225	8
Şehit Astsubay Cemil Erkek Ortaokulu	80	489,1367	189,1321	275-300	12
Şehit Jandarma Teğmen Cengiz Evranos Ortaokulu	60	469,0269	181,7176	225-250	11
Şehit Yüzbaşı İlker Acar Ortaokulu	28	446,1425	194,4281	225-250	10
Şule Yüksel Şenler Kız Anadolu İmam Hatip Lisesi	71	489,0049	196,5035	450-500	14

(Tablo 2.2 – Merkezi Sınav Puanına Göre En Yüksek, En Düşük Puanlar ve En Çok Yığılan Puan Aralığı)

MERKEZİ SINAV PUANI

DEĞERLENDİRME

Sonuç olarak;

32 öğretim kurumundan **2067** öğrencinin merkezi sınav puanı hesaplanmıştır.

İlçe ortalaması **329.200**'dür. Ortanca değer (**1034.** sıradaki öğrenci) ise **319.4727**'dir.

En yüksek puan **500.000** puandır.

En düşük puan **166.0708** puandır.

İlçe ortalamasını geçen öğrenci sayısı **978** olup, yüzdesel oranı **%47.31**'dir.

İlçe ortalamasını geçen kurum sayısı ise **12**'dir. Bunların **6** tanesi özel öğretim kurumu, **6** tanesi devlet öğretim kurumudur.

En çok tekrar eden puan **6** defa tekrar ile **488.7046**'dır. Bunun dışında **480.0728** puan **4** defa, **477.4083** puan **4** defa ve **471.6102** puan **4** defa tekrar etmiştir.

Puan aralıklarına yığılmalar gözlemlendiğinde, en çok yığılma **288** öğrenci ile **450-500** puan aralığında gözlemlenmiştir. En az yığılma ise **11** öğrenci ile **150-175** puan aralığındadır.

Tablo 2.2 gözlemlendiğinde **10** öğretim kurumunda da en çok yığılma yaşanan puan aralığının **450-500** puan aralığı olduğu görülmektedir.

Çarpıklık değeri **0.1460** olarak hesaplanmış, bu değer doğrultusunda merkezi sınav puanına göre dağılımın dengeli, tutarlı olduğu çıkarımı yapılmıştır. Değer **0**'a yakın olduğu için simetrik bir dağılımın olduğu yine bir diğer gözlemdir.

2023

YÜZDELİK DİLİM
(TÜRKİYE ve İL)
İNCELEMESİ

TÜRKİYE GENELİ YÜZDELİK DİLİM

Türkiye Geneli Yüzdeler Aralığı	Öğrenci Sayısı	Yüzde
0.01-0.05	1	0,048
0.05-0.1	1	0,048
0.1-0.5	16	0,774
0.5-1	17	0,882
1-5	181	8,757
5-10	183	8,853
10-20	287	13,885
20-50	655	31,688
50-100	726	35,123

(Tablo 3.1 – Türkiye Geneli Yüzdeler Dilime Göre Dilim Aralıklarına Denk Gelen Gelen Öğrenci Sayıları ve Yüzdeleri)

Türkiye geneli yüzdeler dilim aralığı incelendiğinde, en çok yığılma **726** öğrenci ile **50-100** aralığında olmuştur. Devamında ise **655** öğrenci ile **20-50** aralığında yığıldığı görülmektedir. **0.01 – 10** aralığında toplam **399** öğrenci bulunmakta olup, oran olarak **%19,30**'dur.

En iyi yüzdeler dilim oranı **0.01**'dir. (Özel Balıkesir Bahçeşehir Ortaokulu)

En kötü yüzdeler dilim oranı **99.44**'tür. (Yeniköy Ortaokulu ve Mehmet Azman Çavuş Ortaokulu)

En sık tekrar eden yüzdeler dilim oranı **6** tekrar ise **0.41**'dir.

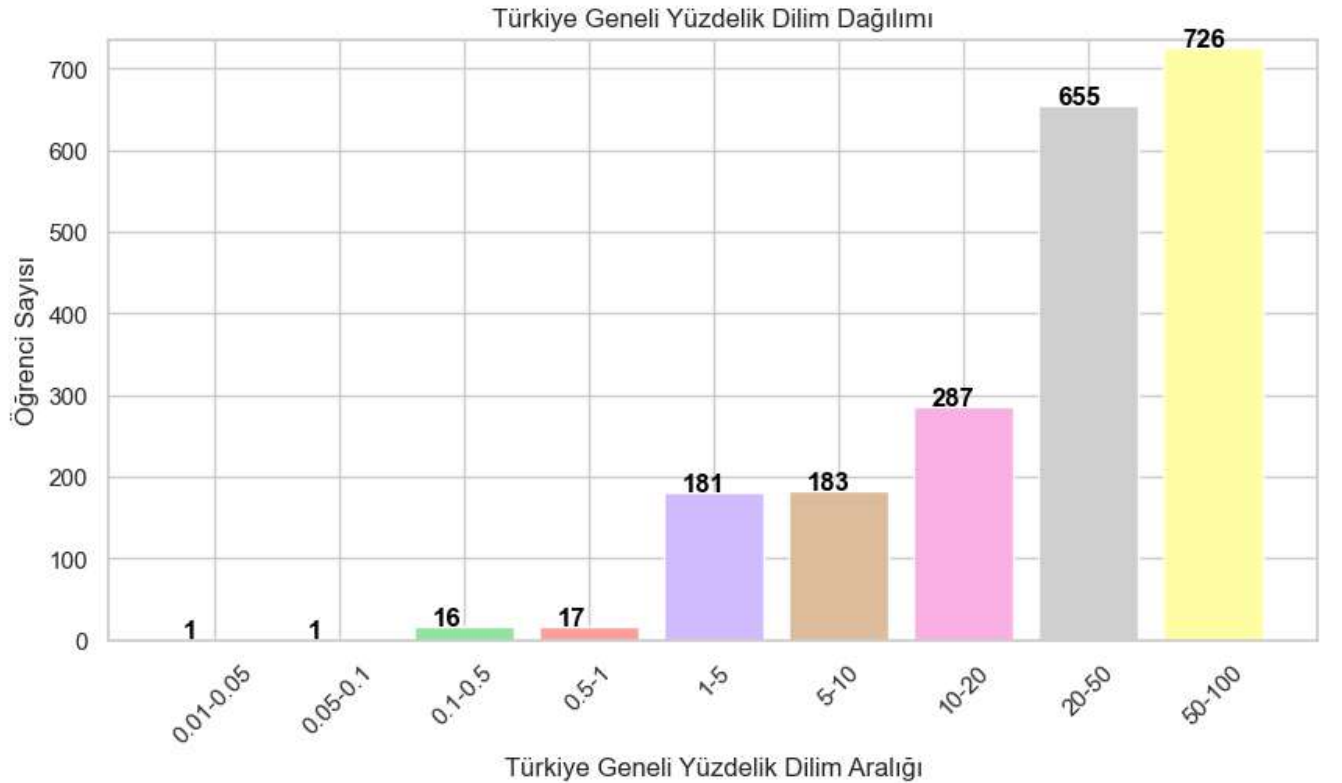

TÜRKİYE GENELİ YÜZDELİK DİLİM

Okul Adı	Puanı Hesaplanan Öğrenci Sayısı	En Kötü Yüzdellik Dilim	En İyi Yüzdellik Dilim	En Çok Yığılan Dilim Aralığı	En Çok Yığılan Dilim Aralığı Sayısı	Yüzde Oranı
Albay Cafer Tayyar Nuran Oğuz Ortaokulu	91	97,55	1,14	50-100	25	27,47
Ali Hikmet Paşa Ortaokulu	107	98,87	2,88	50-100	57	53,27
Bakacak Şehit Yüksel Bayhan Ortaokulu	30	98,42	7,88	50-100	19	63,33
Balıkesir İmam Hatip Ortaokulu	100	98,38	0,53	50-100	49	49,00
Balıkesir Karesi Ortaokulu	55	91,34	8,45	50-100	28	50,91
Bkm Ortaokulu	44	72,82	0,16	1-5	12	27,27
Çiğdem Batubey Ortaokulu	204	95,6	0,39	20-50	72	35,29
Deliktaş Ortaokulu	9	94,39	38,23	50-100	7	77,78
Fatih Ortaokulu	129	98,5	0,41	50-100	59	45,74
Gazi İmam Hatip Ortaokulu	68	98,77	0,72	50-100	32	47,06
Kabakdere Ortaokulu	20	98,38	4,9	50-100	12	60,00
Karahallılar Ortaokulu	104	99,2	1,21	50-100	51	49,04
Kayabey Şehit Ferruh Kulaoğlu Ortaokulu	123	99,4	1,52	20-50	52	42,28
Kocaavşar Ortaokulu	6	85,42	15,37	50-100	4	66,67
Mehmet Azman Çavuş Ortaokulu	146	99,44	1,98	50-100	86	58,90
Mehmet Şeref Eğinlioğlu Ortaokulu	181	95,81	0,75	20-50	57	31,49
Necip Fazıl Kısakürek Ortaokulu	136	97,71	0,16	20-50	39	28,68
Ovacık Ortaokulu	13	61,61	6,33	20-50	6	46,15
Özel Balıkesir Bahçeşehir Koleji	46	43,07	0,01	1-5	19	41,30
Özel Balıkesir Birey Ortaokulu	29	61,93	0,86	1-5	9	31,03
Özel Balıkesir Sınav Ortaokulu	59	73,72	0,06	5-10	14	23,73
Özel İsbet Ortaokulu	37	93,96	1,71	20-50	11	29,73
Özel Yedi İklim Bengi Koleji	36	95,67	0,41	1-5	11	30,56
Şamlı İmam Hatip Ortaokulu	8	90,92	49,78	50-100	7	87,50
Şamlı Şehit Mustafa Adışen Ortaokulu	22	99,02	2,32	50-100	13	59,09
Şehit Astsubay Cemil Erkek Ortaokulu	80	97,4	0,52	20-50	34	42,50
Şehit Jandarma Teğmen Cengiz Evranos Ortaokulu	60	97,1	3,18	50-100	27	45,00
Şehit Yüzbaşı İlker Acar Ortaokulu	28	92,37	7,24	50-100	19	67,86
Şule Yüksel Şenler Kız Anadolu İmam Hatip Lisesi	71	91,3	0,36	10-20	23	32,39
Tatlıpınar Ortaokulu	9	69,53	21,52	50-100	6	66,67
Yeniköy Ortaokulu	16	99,44	23,31	20-50	9	56,25

(Tablo 3.2 – Okullar bazında, en iyi dilim, en kötü dilim, en çok yığılan aralık, denk gelen öğrenci sayısı ve yüzdesi)

İL GENELİ YÜZDELİK DİLİM

İl Genel Yüzelik Dilim	Öğrenci Sayısı	Yüzde
0.01-0.05	1	0,048
0.05-0.1	1	0,048
0.1-0.5	8	0,387
0.5-1	18	0,871
1-5	114	5,515
5-10	158	7,644
10-20	240	11,611
20-50	628	30,382
50-100	899	43,493

(Tablo 3.3 – İl Genel Yüzelik Dilime Göre Dilim Aralıklarına Denk Gelen Öğrenci Sayıları ve Yüzdeleri)

İl geneli yüzelik dilim aralığı incelendiğinde, en çok yığılma **899** öğrenci ile **50-100** aralığında olmuştur. Devamında ise **628** öğrenci ile **20-50** aralığında yığıldığı görülmektedir. **0.01 – 10** aralığında toplam **300** öğrenci bulunmakta olup, oran olarak **%14,52**'dir.

En iyi yüzelik dilim oranı **0.01**'dir. (Özel Balıkesir Bahçeşehir Ortaokulu)

En kötü yüzelik dilim oranı **99.84**'tür. (Yeniköy Ortaokulu)

En sık tekrar eden yüzelik dilim oranı **6** tekrar ise **0.61**'dir.

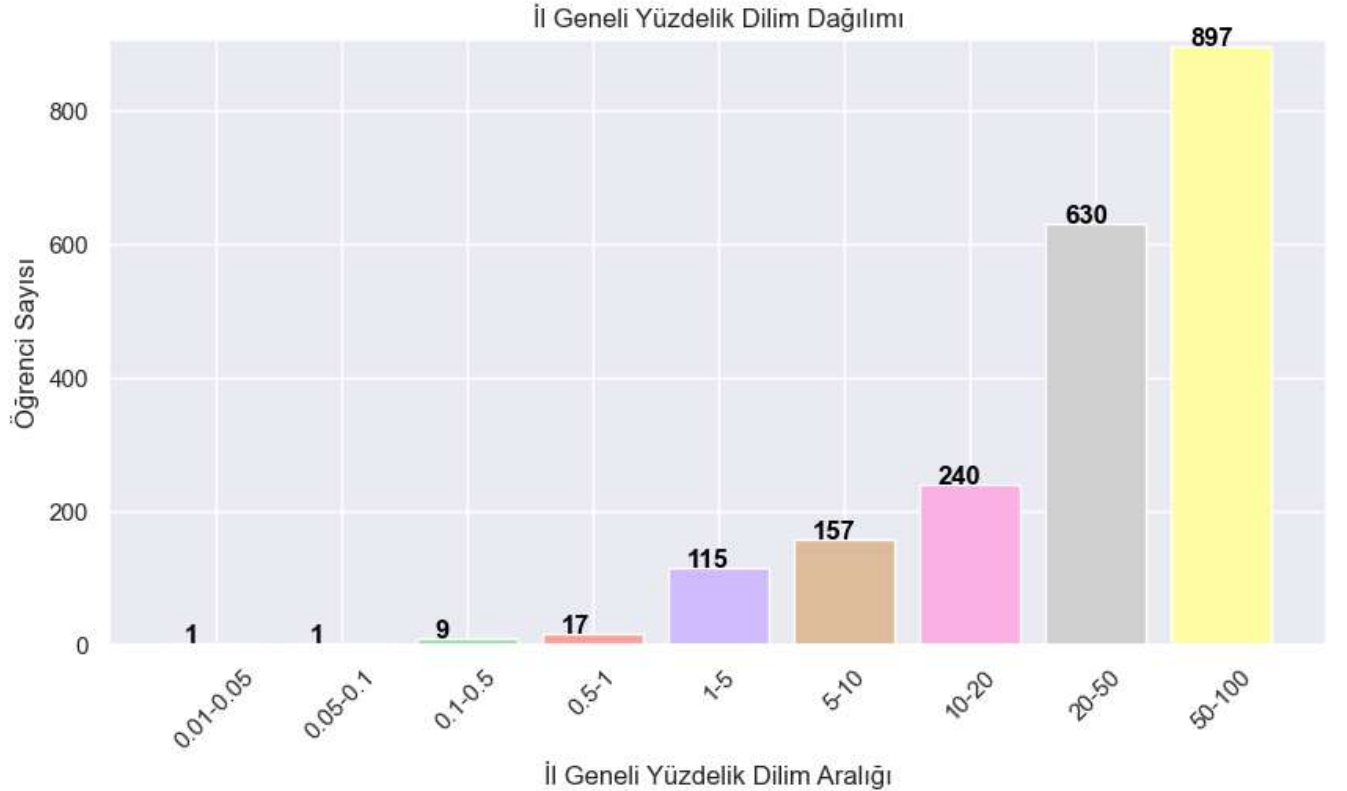

İL GENELİ YÜZDELİK DİLİM

Okul Adı	Puanı Hesaplanan Öğrenci Sayısı	En Kötü Yüzdelik Dilim	En İyi Yüzdelik Dilim	En Çok Yığılan Dilim Aralığı	En Çok Yığılan Dilim Aralığı Sayısı	Yüzde
Albay Cafer Tayyar Nuran Oğuz Ortaokulu	91	99,05	1,65	20-50	37	40,66
Ali Hikmet Paşa Ortaokulu	107	99,6	4,67	50-100	71	66,36
Bakacak Şehit Yüksel Bayhan Ortaokulu	30	99,44	12,34	50-100	21	70,00
Balıkesir İmam Hatip Ortaokulu	100	99,39	0,78	50-100	59	59,00
Balıkesir Karesi Ortaokulu	55	95,22	13,25	50-100	36	65,45
Bkm Ortaokulu	44	81,48	0,18	5-10	10	22,73
Çiğdem Batubey Ortaokulu	204	97,96	0,6	50-100	68	33,33
Deliktaş Ortaokulu	9	97,1	49,93	50-100	8	88,89
Fatih Ortaokulu	129	99,46	0,61	50-100	77	59,69
Gazi İmam Hatip Ortaokulu	68	97,09	0,5	50-100	24	35,29
Kabakdere Ortaokulu	20	99,4	8,01	50-100	15	75,00
Karahallılar Ortaokulu	104	97,84	0,84	50-100	42	40,38
Kayabey Şehit Ferruh Kulaoğlu Ortaokulu	123	99,82	2,39	50-100	65	52,85
Kocaavşar Ortaokulu	6	90,96	22,88	50-100	5	83,33
Mehmet Azman Çavuş Ortaokulu	146	99,83	3,02	50-100	113	77,40
Mehmet Şeref Eğinlioğlu Ortaokulu	181	98,08	1,03	50-100	72	39,78
Necip Fazıl Kısakürek Ortaokulu	136	99,14	0,18	20-50	46	33,82
Ovacık Ortaokulu	13	72,16	10,15	20-50	6	46,15
Özel Balıkesir Bahçeşehir Koleji	46	54,85	0,01	1-5	14	30,43
Özel Balıkesir Birey Ortaokulu	29	72,46	1,26	20-50	9	31,03
Özel Balıkesir Sınav Ortaokulu	59	82,35	0,06	20-50	18	30,51
Özel İsalet Ortaokulu	37	96,86	2,6	20-50	12	32,43
Özel Yedi İklim Bengi Koleji	36	97,99	0,61	20-50	11	30,56
Şamlı İmam Hatip Ortaokulu	8	94,87	61,26	50-100	8	100,00
Şamlı Şehit Mustafa Adışen Ortaokulu	22	99,67	3,59	50-100	14	63,64
Şehit Astsubay Cemil Erkek Ortaokulu	80	94,73	0,35	20-50	34	42,50
Şehit Jandarma Teğmen Cengiz Evranos Ortaokulu	60	98,78	5,18	50-100	36	60,00
Şehit Yüzbaşı İlker Acar Ortaokulu	28	95,76	11,4	50-100	21	75,00
Şule Yüksel Şenler Kız Anadolu İmam Hatip Lisesi	71	95,17	0,53	20-50	35	49,30
Tatlıpınar Ortaokulu	9	58,55	14,36	20-50	5	55,56
Yeniköy Ortaokulu	16	99,84	32,75	50-100	10	62,50

(Tablo 3.3 – Okullar bazında, en iyi dilim, en kötü dilim, en çok yığılan aralık, denk gelen öğrenci sayısı ve yüzdesi)

2023

DERS
İNCELEMESİ

“TÜRKÇE” DERSİ DOĞRU CEVAP ANALİZİ

TÜRKÇE DOĞRU SAYISI DAĞILIMI

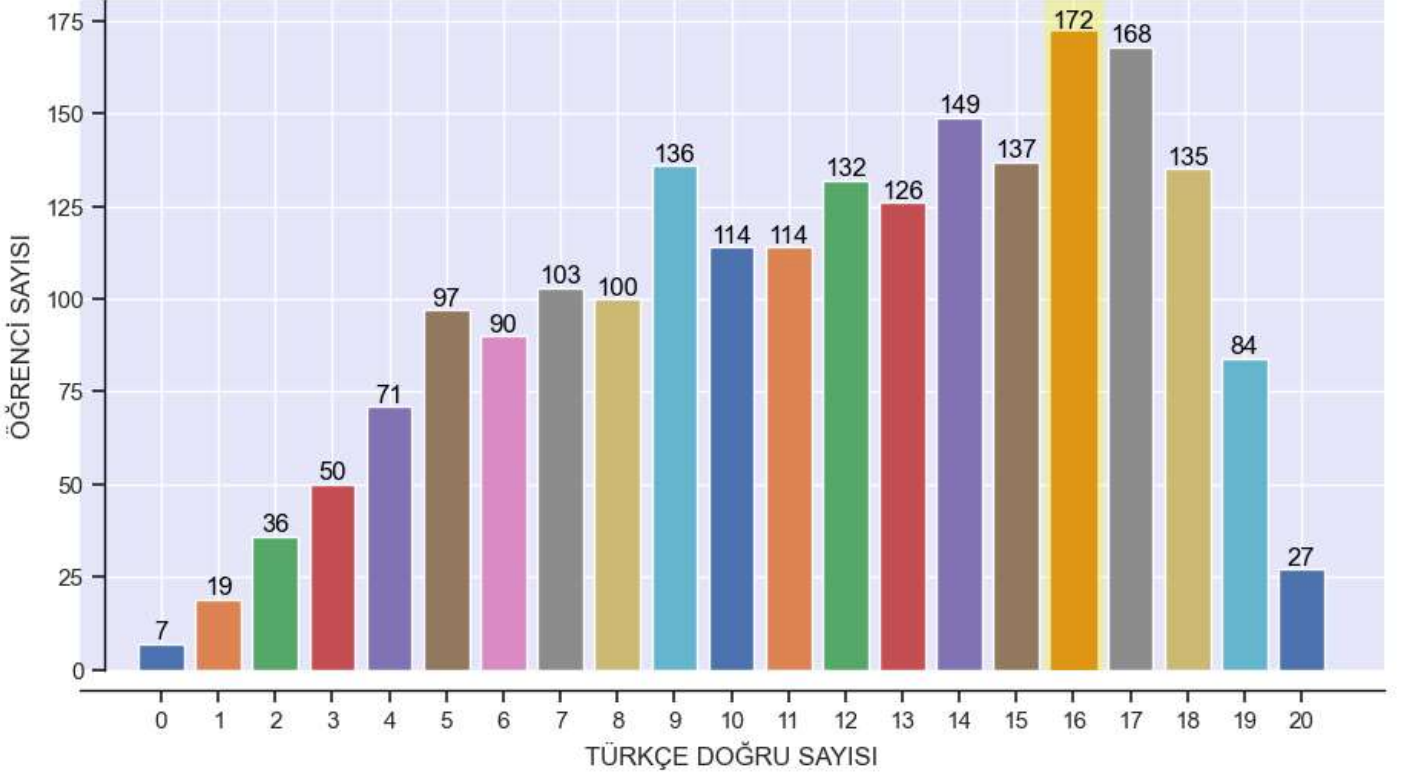

DOĞRU SAYISI	ÖĞRENCİ SAYISI
0.0	7.0
1.0	19.0
2.0	36.0
3.0	50.0
4.0	71.0
5.0	97.0
6.0	90.0
7.0	103.0
8.0	100.0
9.0	136.0
10.0	114.0
11.0	114.0
12.0	132.0
13.0	126.0
14.0	149.0
15.0	137.0
16.0	172.0
17.0	168.0
18.0	135.0
19.0	84.0
20.0	27.0

Türkçe dersi için “doğru” cevapların dağılımı incelendiğinde;

En çok yığılma **172** öğrenci ile **16** doğru cevapta olmuştur. Tüm soruları doğru cevaplayan öğrenci sayısı **27**, hiçbir soruyu doğru cevaplayamayan öğrenci sayısı ise **7**'dir. Aralık olarak incelendiğinde yığılma **9 – 18** cevap sayısı aralığında olmuştur. Bu aralıktaki öğrenci sayısı **1215**'dir. Puanı hesaplanan öğrenci sayısına oranı yüzdesel olarak **%58.78**'dir.

“TÜRKÇE” DERSİ DOĞRU CEVAP ANALİZİ

Doğru Cevap Sayılarına Karşılık Gelen Öğrenci Sayıları

Okul Adı	0	1	2	3	4	5	6	7	8	9	10	11	12	13	14	15	16	17	18	19	20
Albay Cafer Tayyar Nuran Oğuz Ortaokulu			1	2	3	3	6	5	4	2	3	2	5	11	5	10	11	8	7	3	
ALİ HİKMET PAŞA ORTAOKULU		1	3	5	5	9	3	9	11	8	6	12	6	4	6	4	6	4	3	1	1
BAKACAK ŞEHİT YÜKSEL BAYHAN ORTAOKULU		1	1	2	2	5		1	2	2	5	2	4		2			1			
BALIKESİR İMAM HATİP ORTAOKULU	1		1	5	11	4	7	3	6	10	5	3	10		9	4	9	5	5	1	1
Balıkesir Karesi Ortaokulu	1	5	1	2	3	8	3	7	2	3	3	2	1		2	8	1	2		1	
BKM ORTAOKULU								1	1		4	3	3	1	3	1	4	10	5	5	3
ÇİĞDEM BATUBEY ORTAOKULU		1		6	4	5	7	9	6	15	12	13	10	14	19	14	11	21	24	8	5
Deliktaş Ortaokulu				3		1	2	2				1									
FATİH ORTAOKULU		2	4	3	7	6	9	9	13	7	4	8	11	9	12	5	2	7	8	2	1
GAZİ İMAM HATİP ORTAOKULU			2	2		3	4	3	5	6	2	4	2	6	6	2	6	10	4		1
KABAKDERE ORTAOKULU			1		1	3			1	3	2	1	3	2			2			1	
KARAHALLILAR ORTAOKULU			2	1	2	8	3	6	7	10	5	4	8	5	7	8	9	8	6	5	
KAYABEY ŞEHİT FERRUH KULAOĞLU ORTAOKULU		4	4	3	4	7	8	7	6	11	8	10	7	11	6	9	5	6	5	1	1
KOCAAVŞAR ORTAOKULU					2		2		1							1					
MEHMET AZMAN ÇAVUŞ ORTAOKULU	2		3	6	10	12	10	14	11	14	12	13	7	13	6	5	4		3	1	
MEHMET ŞEREF EĞİNLİOĞLU ORTAOKULU			4	1	7	5	7	6	6	12	14	8	10	14	17	11	21	15	10	11	2
NECİP FAZİL KISAKÜREK ORTAOKULU				2	1	1	2	1	2	3	4	4	9	7	14	17	26	15	14	12	2
OVACIK ORTAOKULU					1		1	1	2	1	1	1		2	2					1	
ÖZEL BALIKESİR BAĞÇEŞEHİR KOLEJİ											1	3		3	6	8	10	8	5	2	
Özel Balıkesir Birey Ortaokulu							1	2	2	1	2		2	3	2	3	4	3	3	1	
ÖZEL BALIKESİR SINAV ORTAOKULU						1	1		1		1	1	3	5	6	11	7	10	8	4	
ÖZEL İSABET ORTAOKULU		1			4	2			3	2		5	3	1	3	4	3	4	2		
ÖZEL YEDİ İKLİM BENGİ KOLEJİ			1				2					2	4	1	1	4	4	9	4	3	1
Ş.J.T.CENGİZ EVRANOS ORTAOKULU			1	2	3	4	3	4	2	5	7	3	7	5	4	1	3	2	3	1	
Şamlı İmam Hatip Ortaokulu				1	2		4	1													
ŞAMLI ŞEHİT MUSTAFA ADIŞEN ORTAOKULU	2	2	4	1	2	1	1		1			1	1	1		1	4				
Şehit Astsubay Cemil ERKEK O.O.		1		2	1	1	4	1	5	5	8	7	6	6	8	6	6	8	2	3	
Şehit Yüzbaşı İlker Acar Ortaokulu	1	2		1	3	2	2	2	2	3	3		2	2	1			1		1	
Şule Yüksel Şenler Kız Anadolu İmam Hatip Lisesi					1		3	1	4	1	5	2	5	6	7	12	10	7	5	2	
TATLIPINAR ORTAOKULU						1		1	1	1	1	2	1					1			
Umut Özel Eğitim Ortaokulu																					
Yeniköy Ortaokulu			2			1	1	2	2	3	1		2		1			1			

(Tablo 4.1 – Okul bazında doğru cevap sayılarına denk gelen öğrenci sayıları)

“TÜRKÇE” DERSİ YANLIŞ CEVAP ANALİZİ

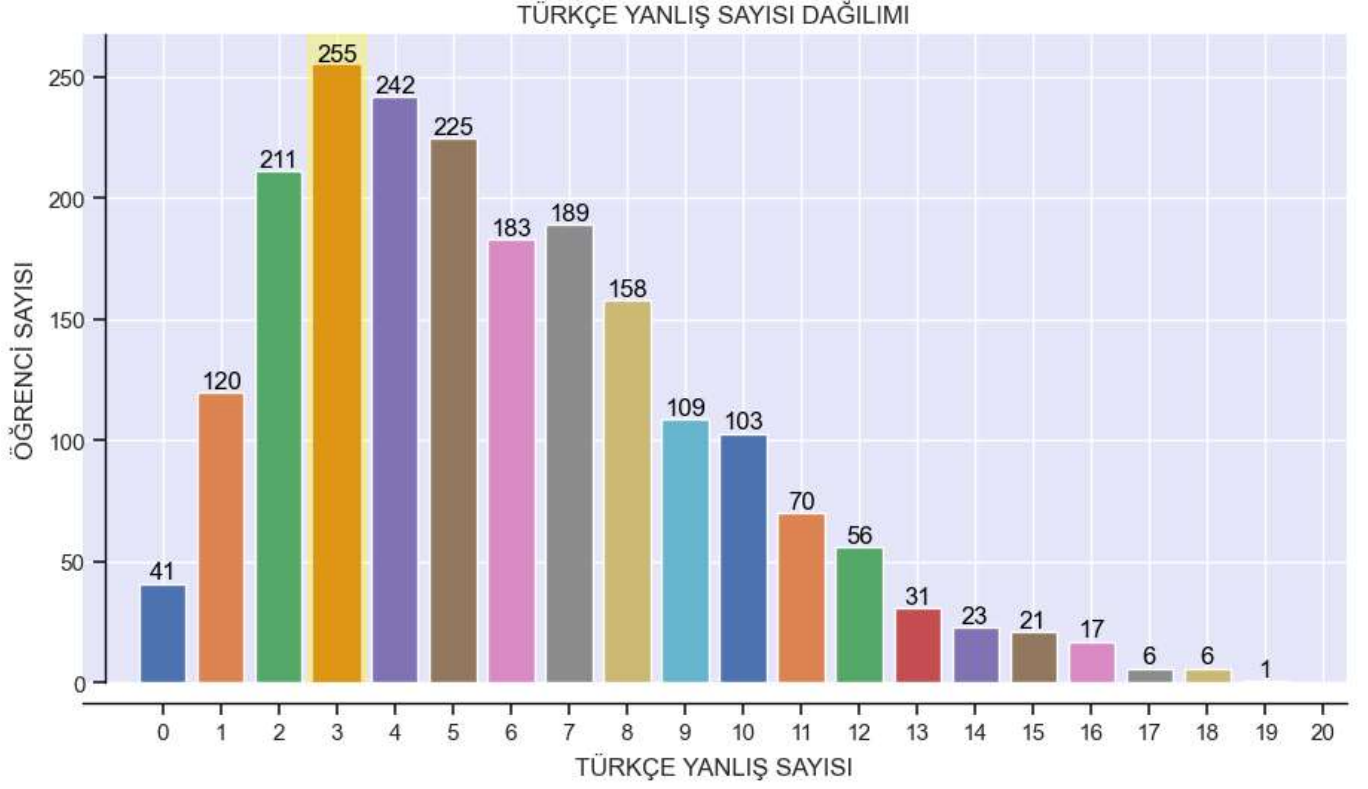

YANLIŞ SAYISI	ÖĞRENCİ SAYISI
0.0	41.0
1.0	120.0
2.0	211.0
3.0	255.0
4.0	242.0
5.0	225.0
6.0	183.0
7.0	189.0
8.0	158.0
9.0	109.0
10.0	103.0
11.0	70.0
12.0	56.0
13.0	31.0
14.0	23.0
15.0	21.0
16.0	17.0
17.0	6.0
18.0	6.0
19.0	1.0

Türkçe dersi için “yanlış” cevapların dağılımı incelendiğinde;

En çok yığılma **255** öğrenci ile **3** yanlış cevapta olmuştur. Tüm soruları yanlış cevaplayan öğrenci bulunmamaktadır. Hiçbir soruyu yanlış cevaplamayan öğrenci sayısı ise **41**'dir. Yığılma **2 – 8** cevap sayısı aralığında olmuştur. Bu aralıktaki toplam öğrenci sayısı **1463**, yüzdesel oranı ise **%70**'dir.

“TÜRKÇE” DERSİ BOŞ CEVAP ANALİZİ

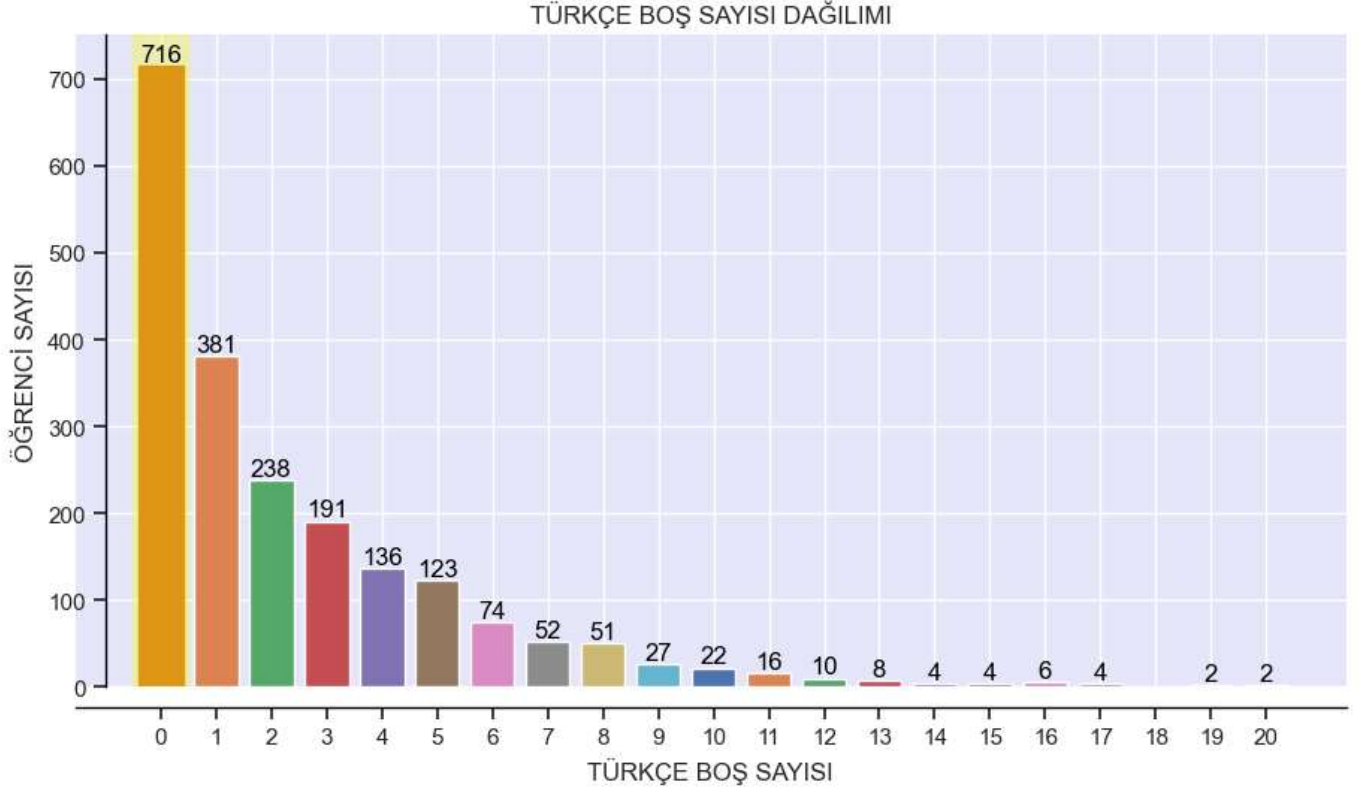

BOŞ SAYISI	ÖĞRENCİ SAYISI
0.0	716.0
1.0	381.0
2.0	238.0
3.0	191.0
4.0	136.0
5.0	123.0
6.0	74.0
7.0	52.0
8.0	51.0
9.0	27.0
10.0	22.0
11.0	16.0
12.0	10.0
13.0	8.0
14.0	4.0
15.0	4.0
16.0	6.0
17.0	4.0
19.0	2.0
20.0	2.0

Türkçe dersi için “boş” cevapların dağılımı incelendiğinde;

En çok yığılma **716** öğrenci ile **0** boş cevapta olmuştur. Tüm soruları boş cevaplayan öğrenci **2**'dir. Hiçbir soruyu boş cevaplamayan öğrenci sayısı ise **716**'dır. Yığılma **0** soruda olmuştur. Devamında 1 soruyu boş bırakan öğrenci sayısında yığılma gözlemlenmiştir. Bu **716** öğrenciden **27** öğrenci tüm soruları doğru cevaplamış, **76** öğrenci **19** soruya doğru cevap vermiş, **112** öğrenci **18** soruya doğru cevap vermiş, **119** öğrenci **17** soruya doğru cevap vermiş, **91** öğrenci ise **16** soruya doğru cevap vermiştir. **1** öğrenci ise **1** soruya doğru cevap vermiştir.

“TÜRKÇE” DERSİ DOĞRU-YANLIŞ-BOŞ CEVAPLAR ISI HARİTASI

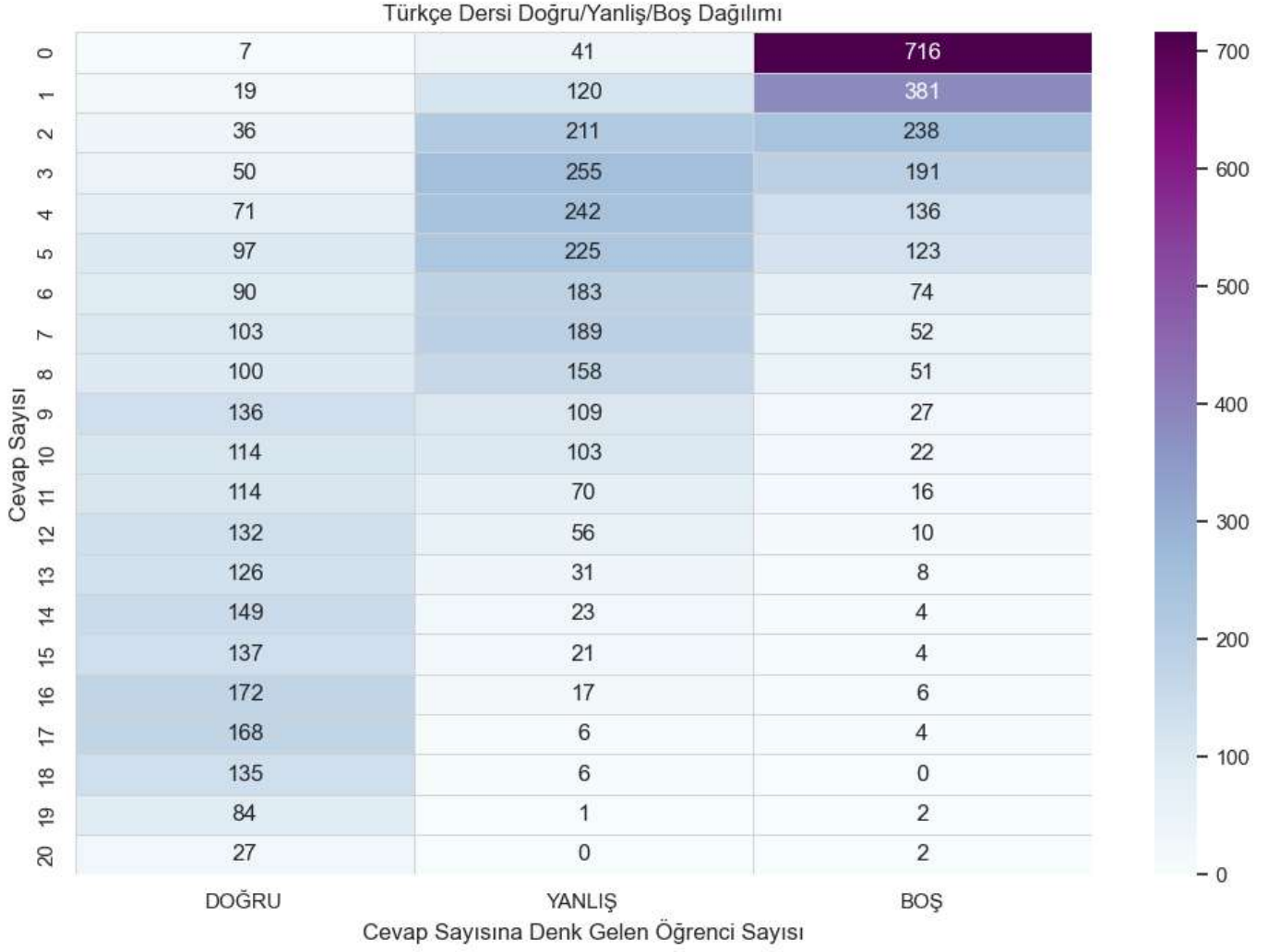

Bu grafik, “Türkçe” dersi için doğru, yanlış ve boş cevapların ısı haritasını göstermektedir.

Dikey düzlem “Cevap sayısını” ifade eder.

Yatay düzlem “Öğrenci sayısını” ifade eder. Yatay düzlemde “DOĞRU-YANLIŞ-BOŞ” olmak üzere gruplandırma yapılmıştır.

Kesişim noktaları ise denk gelen öğrenci sayısını ifade etmektedir.

“TÜRKÇE” DERSİ NET CEVAP ANALİZİ

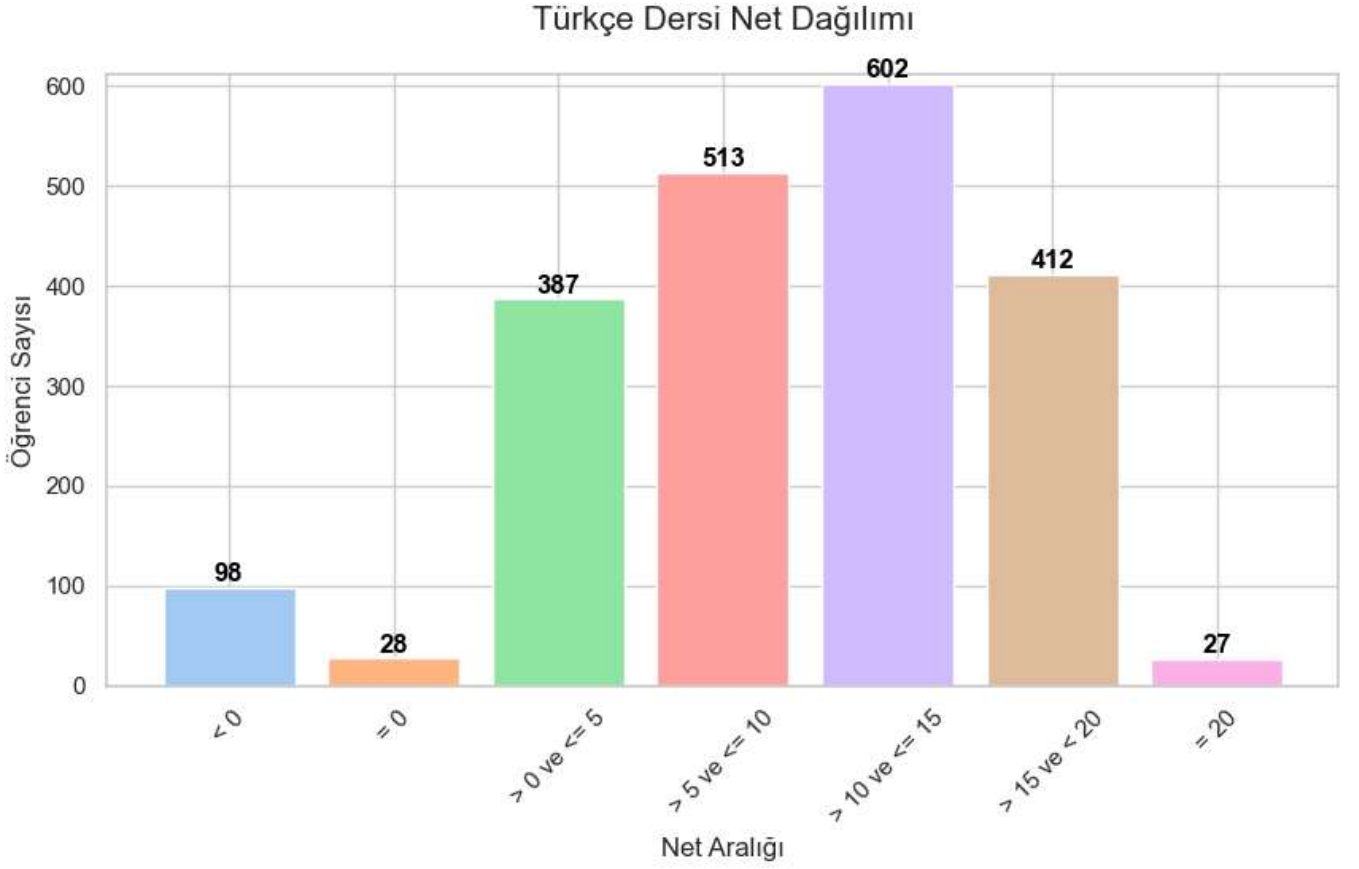

Türkçe dersi net aralığı incelendiğinde;

Negatif net elde eden öğrenci sayısı **98**'dir. Yüzde oranı: % **4.74**

0 net elde eden öğrenci sayısı **28**'dir. Yüzde oranı: % **1.35**

20 net elde eden öğrenci sayısı **27**'dir. Yüzde oranı: % **1.30**

Yığılma en çok **612** öğrenci ile **10**'dan fazla **15**'ten az veya **15**'e eşit net elde edilen aralıkta olmuştur.

Buradaki yığılan öğrenci sayısının, puanı hesaplanan toplam öğrenci sayısına oranı **%29.12**'dir.

“TÜRKÇE” DERSİ NET CEVAP ANALİZİ

Okul Adı	En Düşük Net Sayısı	En Yüksek Net Sayısı	Net Ortalaması
ÖZEL BALIKESİR BAHÇEŞEHİR KOLEJİ	8,00	20,00	15,33
ÖZEL BALIKESİR SINAV ORTAOKULU	2,00	20,00	15,06
BKM ORTAOKULU	3,67	20,00	13,98
ÖZEL YEDİ İKLİM BENGİ KOLEJİ	-2,67	20,00	13,58
NECİP FAZIL KISAKÜREK ORTAOKULU	-1,67	20,00	13,39
Şule Yüksel Şenler Kız Anadolu İmam Hatip Lisesi	0,33	20,00	13,15
Özel Balıkesir Birey Ortaokulu	5,33	20,00	13,09
ÇİĞDEM BATUBEY ORTAOKULU	-1,67	20,00	11,01
MEHMET ŞEREF EĞİNLİOĞLU ORTAOKULU	-4,00	20,00	10,72
ÖZEL İSABET ORTAOKULU	-1,67	18,67	10,67
Albay Cafer Tayyar Nuran Oğuz Ortaokulu	-2,67	18,67	10,48
Şehit Astsubay Cemil ERKEK O.O.	-2,67	18,67	10,28
KARAHALLILAR ORTAOKULU	-1,33	19,00	9,76
GAZİ İMAM HATİP ORTAOKULU	-2,00	20,00	9,70
OVACIK ORTAOKULU	1,33	18,67	9,33
BALIKESİR İMAM HATİP ORTAOKULU	-4,00	20,00	8,21
FATİH ORTAOKULU	-4,00	20,00	8,16
TATLIPINAR ORTAOKULU	3,00	16,00	8,07
KAYABEY ŞEHİT FERRUH KULAOĞLU ORTAOKULU	-5,33	20,00	7,81
Ş.J.T.CENGİZ EVRANOS ORTAOKULU	-4,00	18,67	7,81
KABAKDERE ORTAOKULU	-3,33	18,67	7,53
ALİ HİKMET PAŞA ORTAOKULU	-4,67	20,00	7,19
Yeniköy Ortaokulu	-2,67	16,33	6,85
MEHMET AZMAN ÇAVUŞ ORTAOKULU	-3,67	19,00	6,42
Balıkesir Karesi Ortaokulu	-1,33	18,67	6,37
KOCAAŞAR ORTAOKULU	1,67	13,33	5,83
Şehit Yüzbaşı İlker Acar Ortaokulu	-2,00	18,67	5,65
ŞAMLI ŞEHİT MUSTAFA ADIŞEN ORTAOKULU	-2,33	15,00	5,35
BAKACAK ŞEHİT YÜKSEL BAYHAN ORTAOKULU	-4,00	16,00	5,23
Şamlı İmam Hatip Ortaokulu	1,33	5,00	3,17
Deliktaş Ortaokulu	-0,67	8,67	2,63

(Tablo 4.2 – Okullar bazında Türkçe dersi en düşük net sayısı, en yüksek net sayısı, ortalama net sayısı)

“MATEMATİK” DERSİ DOĞRU CEVAP ANALİZİ

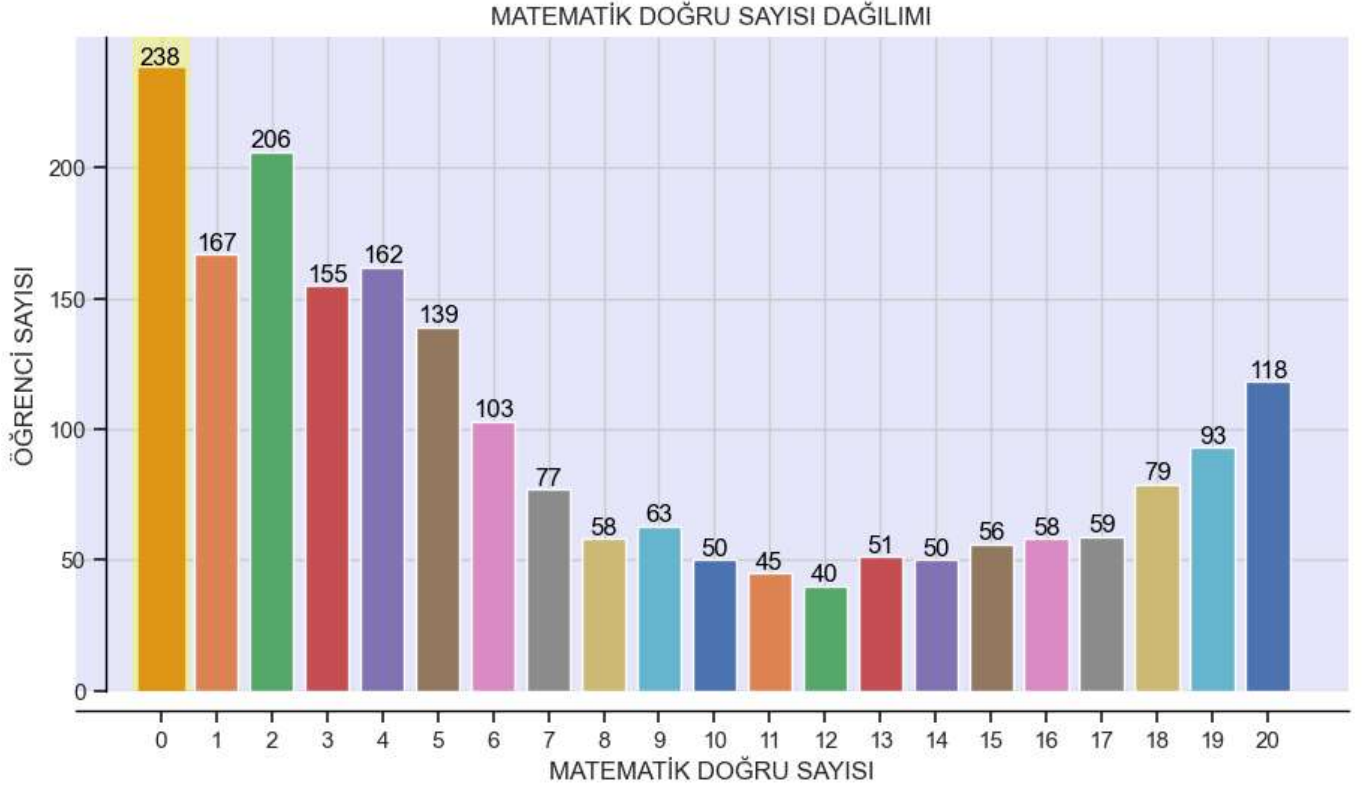

DOĞRU SAYISI	ÖĞRENCİ SAYISI
0.0	238.0
1.0	167.0
2.0	206.0
3.0	155.0
4.0	162.0
5.0	139.0
6.0	103.0
7.0	77.0
8.0	58.0
9.0	63.0
10.0	50.0
11.0	45.0
12.0	40.0
13.0	51.0
14.0	50.0
15.0	56.0
16.0	58.0
17.0	59.0
18.0	79.0
19.0	93.0
20.0	118.0

Matematik dersi için “doğru” cevapların dağılımı incelendiğinde;

En çok yığılma **238** öğrenci ile **0** doğru cevapta olmuştur. Tüm soruları doğru cevaplayan öğrenci sayısı **118**, hiçbir soruyu doğru cevaplayamayan öğrenci sayısı ise **238**'dir. Aralık olarak incelendiğinde yığılma **0 – 5** cevap sayısı aralığında olmuştur. Bu aralıktaki öğrenci sayısı **1067**'dir. Puanı hesaplanan öğrenci sayısına oranı yüzdesel olarak **%51.62**'dir.

“MATEMATİK” DERSİ DOĞRU CEVAP ANALİZİ

Okul Adı	0	1	2	3	4	5	6	7	8	9	10	11	12	13	14	15	16	17	18	19	20
Albay Cafer Tayyar Nuran Oğuz Ortaokulu	4	6	6	6	6	5	4	8	4	5	3	1	5	5	1		7	1	4	5	5
ALİ HİKMET PAŞA ORTAOKULU	12	10	15	8	15	10	7	3	7	3	1	3	2	3	1	1		1	2	3	
BAKACAK ŞEHİT YÜKSEL BAYHAN ORTAOKULU	3	3	5	1	7	4	3			3							1				
BALIKESİR İMAM HATİP ORTAOKULU	22	18	11	8	7	6	4	2	1			3		1	6	2		3	2	1	3
Balıkesir Karesi Ortaokulu	21	2	2	6	3	5	2	1	3	2	2	1			3	2					
BKM ORTAOKULU		1	1	2	3		1		2	1	2	2	2	1	1	2	1	3	7	4	8
ÇİĞDEM BATUBEY ORTAOKULU	15	11	21	11	12	11	8	8	4	8	5	6	5	11	5	8	12	11	6	13	13
Deliktaş Ortaokulu	3	3	1	1		1															
FATİH ORTAOKULU	30	16	17	14	11	9	3	5	1	3	1	4	1	2		1		3	3	3	2
GAZİ İMAM HATİP ORTAOKULU	8	8	7	5	6	2		4	2	2	2	2	2	4	2	2	5		2	2	3
KABAKDERE ORTAOKULU	1	1	2	6	3	1	3	1	1								1				
KARAHALLILAR ORTAOKULU	8	4	17	12	12	6	3	4	1	2	3	7	2	1		3	3	3	6	3	4
KAYABEY ŞEHİT FERRUH KULAOĞLU ORTAOKULU	7	8	17	11	10	18	11	8	7	3	2	2	2	3	1	4		2	2	1	4
KOCAAŞAR ORTAOKULU	2	1			1	1										1					
MEHMET AZMAN ÇAVUŞ ORTAOKULU	30	28	26	15	13	8	9	4	3	2			2	1		1	1	1		2	
MEHMET ŞEREF EĞİNLİOĞLU ORTAOKULU	11	20	14	12	14	10	7	6	9	7	8	4	5	4	6	8	5	4	5	8	14
NECİP FAZIL KISAKÜREK ORTAOKULU	4	1	4	6	10	10	5	7	2	8	1	1	4	1	6	9	6	7	11	17	16
OVACIK ORTAOKULU	1	1		3	1	1	1		2	1	1				1						
ÖZEL BALIKESİR BAHÇEŞEHİR KOLEJİ				1	1				2	1	1	1	1	2	1	1	2	6	5	6	15
Özel Balıkesir Birey Ortaokulu	3		2	1	3		1	1	1				2		2		1	2	3	5	2
ÖZEL BALIKESİR SINAV ORTAOKULU		1	1	1		2	1	4	3		3	4		4	3	1	3	2	6	7	13
ÖZEL İSABET ORTAOKULU	3	2	4	3	1	3	4			1		1		1		1	2	3	2	2	4
ÖZEL YEDİ İKLİM BENGİ KOLEJİ				1	2	3	4			1	2		1		3	3	2	1	5	3	5
Ş.J.T.CENGİZ EVRANOS ORTAOKULU	10	7	13	6	1	3	9	1	1		1	1			1	2	1	1	2		
Şamlı İmam Hatip Ortaokulu	2	1	1	3	1																
ŞAMLI ŞEHİT MUSTAFA ADIŞEN ORTAOKULU	8	2	1			4	1	1		1				1	1					1	1
Şehit Astsubay Cemil ERKEK O.O.	10	4	9	5	9	3	4	5	1	5	4		1	2	2	2	3	3	2	3	3
Şehit Yüzbaşı İlker Acar Ortaokulu	10	4	3	1	2	2	1		1	1	1				2						
Şule Yüksel Şenler Kız Anadolu İmam Hatip Lisesi	3	2	3	4	5	8	5	4	1	3	6	1	3	4	2	2	2	2	4	4	3
TATLIPINAR ORTAOKULU	3	1		2	2				1												
Umut Özel Eğitim Ortaokulu																					
Yeniköy Ortaokulu	4	1	3		1	3	2		1	1											

(Tablo 4.3 – Okul bazında doğru cevap sayılarına denk gelen öğrenci sayıları)

“MATEMATİK” DERSİ YANLIŞ CEVAP ANALİZİ

MATEMATİK YANLIŞ SAYISI DAĞILIMI

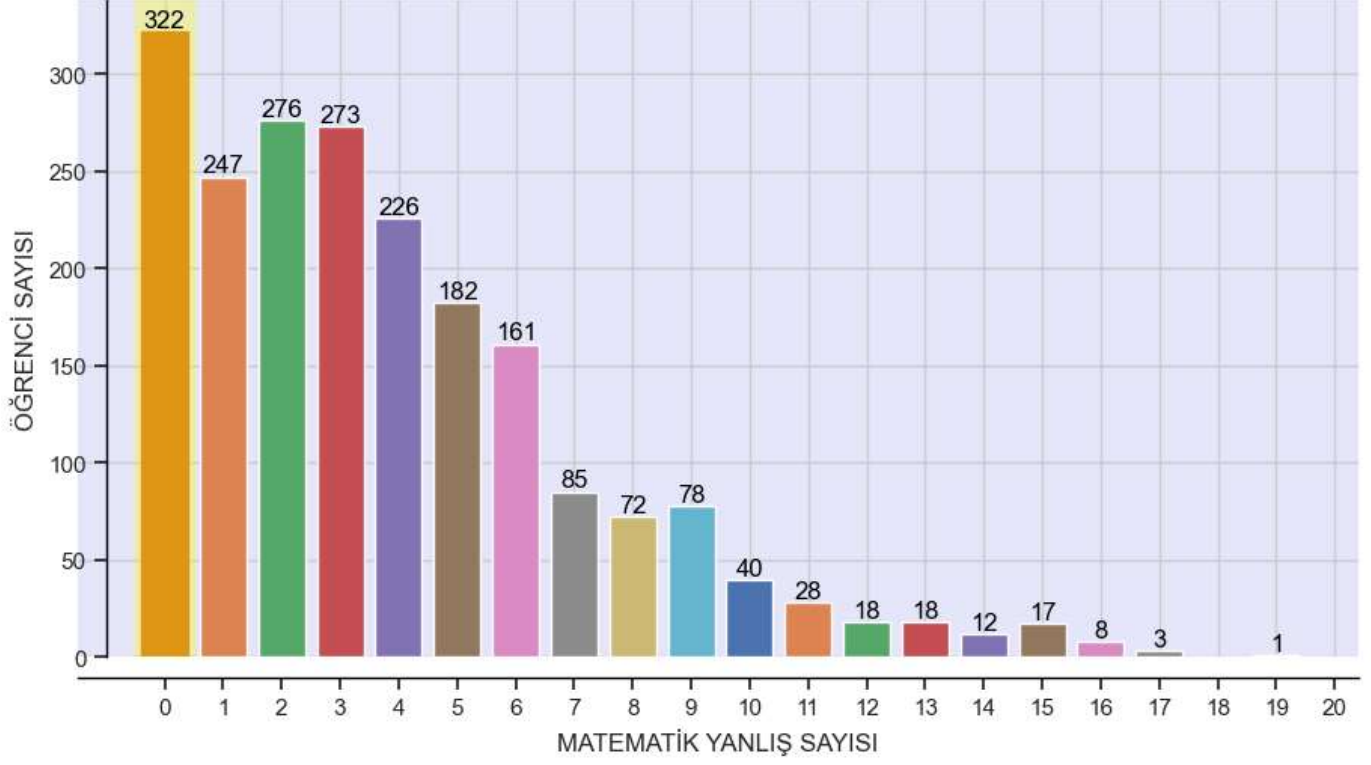

YANLIŞ SAYISI	ÖĞRENCİ SAYISI
0.0	322.0
1.0	247.0
2.0	276.0
3.0	273.0
4.0	226.0
5.0	182.0
6.0	161.0
7.0	85.0
8.0	72.0
9.0	78.0
10.0	40.0
11.0	28.0
12.0	18.0
13.0	18.0
14.0	12.0
15.0	17.0
16.0	8.0
17.0	3.0
19.0	1.0

Matematik dersi için “yanlış” cevapların dağılımı incelendiğinde;

En çok yığılma **322** öğrenci ile **0** yanlış cevapta olmuştur. Tüm soruları yanlış cevaplayan öğrenci bulunmamaktadır. Hiçbir soruyu yanlış cevaplamayan öğrenci sayısı ise **322**'dir. Yığılma **0 – 6** cevap sayısı aralığında olmuştur. Bu aralıktaki toplam öğrenci sayısı **1687**, yüzdesel oranı ise **%81.61**'dir.

“MATEMATİK” DERSİ BOŞ CEVAP ANALİZİ

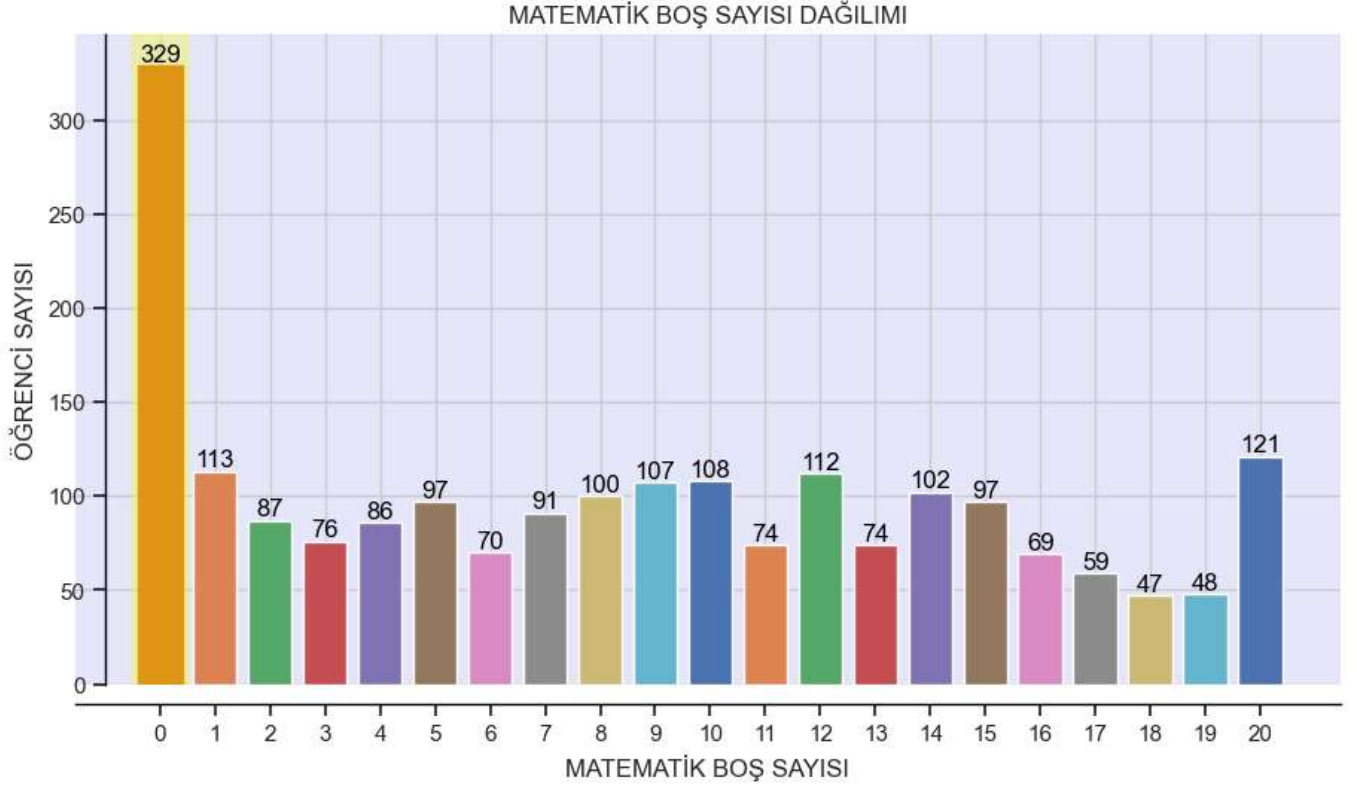

BOŞ SAYISI	ÖĞRENCİ SAYISI
0.0	329.0
1.0	113.0
2.0	87.0
3.0	76.0
4.0	86.0
5.0	97.0
6.0	70.0
7.0	91.0
8.0	100.0
9.0	107.0
10.0	108.0
11.0	74.0
12.0	112.0
13.0	74.0
14.0	102.0
15.0	97.0
16.0	69.0
17.0	59.0
18.0	47.0
19.0	48.0
20.0	121.0

Matematik dersi için “boş” cevapların dağılımı incelendiğinde;

En çok yığılma **329** öğrenci ile **0** boş cevapta olmuştur. Tüm soruları boş cevaplayan öğrenci **121**'dir. Hiçbir soruyu boş cevaplamayan öğrenci sayısı ise **321**'dir. Yığılma **0** soruda olmuştur. Bu **321** öğrenciden **118** öğrenci tüm soruları doğru cevaplamış, **71** öğrenci **19** soruya doğru cevap vermiş, **48** öğrenci **18** soruya doğru cevap vermiş, **25** öğrenci **17** soruya doğru cevap vermiş, **15** öğrenci ise **16** soruya doğru cevap vermiştir.

“MATEMATİK” DERSİ DOĞRU-YANLIŞ-BOŞ CEVAPLAR ISI HARİTASI



Bu grafik, “Matematik” dersi için doğru, yanlış ve boş cevapların ısı haritasını göstermektedir.

Dikey düzlem “Cevap sayısını” ifade eder.

Yatay düzlem “Öğrenci sayısını” ifade eder. Yatay düzlemde “DOĞRU-YANLIŞ-BOŞ” olmak üzere gruplandırma yapılmıştır.

Kesişim noktaları ise denk gelen öğrenci sayısını ifade etmektedir.

“MATEMATİK” DERSİ NET CEVAP ANALİZİ

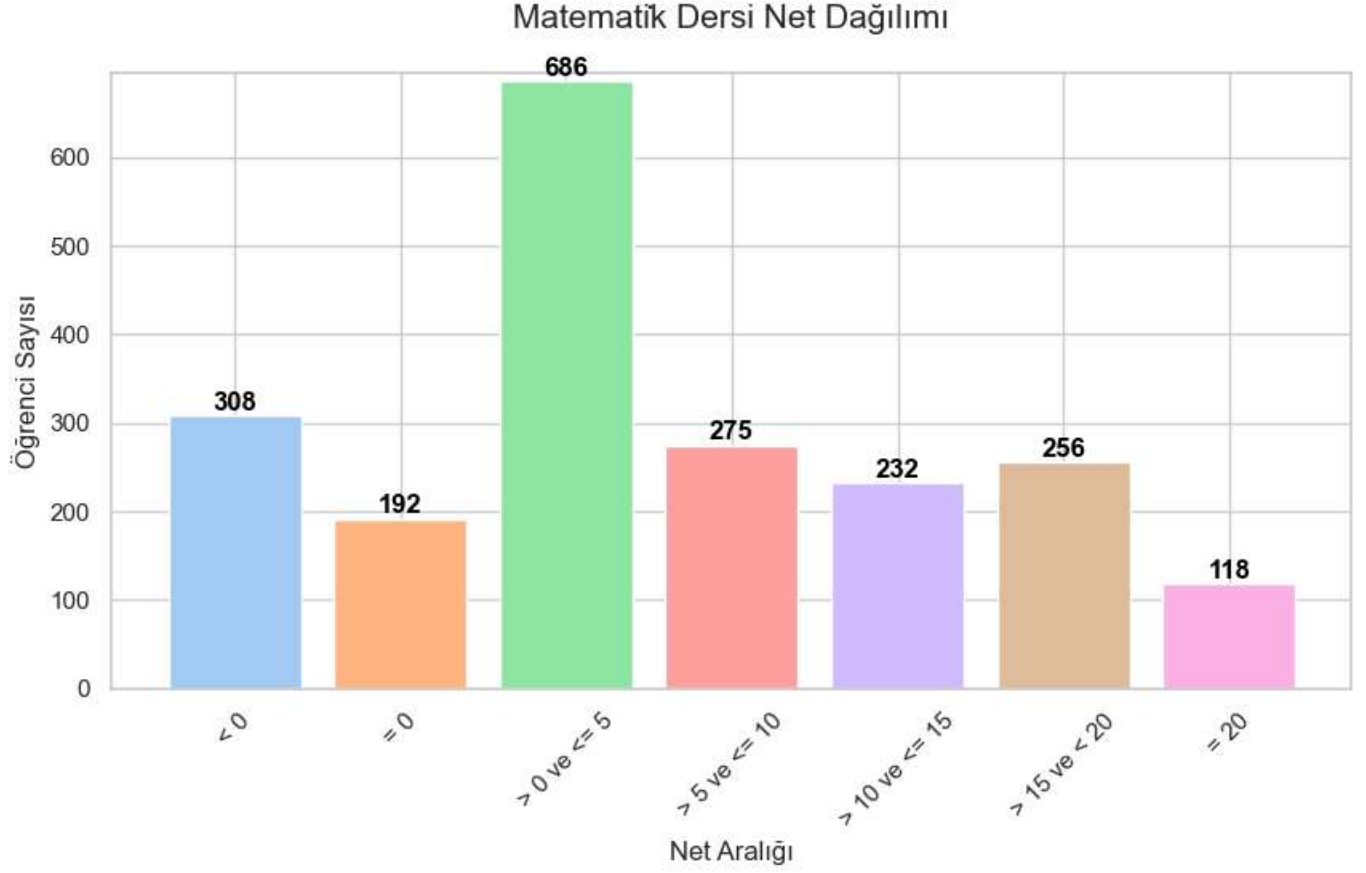

Matematik dersi net aralığı incelendiğinde;

Negatif net elde eden öğrenci sayısı **308**'dir. Yüzde oranı: % **14.90**

0 net elde eden öğrenci sayısı **192**'dir. Yüzde oranı: % **9.28**

20 net elde eden öğrenci sayısı **118**'dir. Yüzde oranı: % **5.70**

Yığılma en çok **686** öğrenci ile **0**'dan fazla **5**'ten az veya **5**'e eşit net elde edilen aralıkta olmuştur.

Buradaki yığılan öğrenci sayısının, puanı hesaplanan toplam öğrenci sayısına oranı **%33.18**'dir.

“MATEMATİK” DERSİ NET CEVAP ANALİZİ

Okul Adı	En Düşük Net Sayısı	En Yüksek Net Sayısı	Net Ortalaması
ÖZEL BALIKESİR BAHÇEŞEHİR KOLEJİ	-1,00	20,00	15,90
ÖZEL BALIKESİR SINAV ORTAOKULU	-0,33	20,00	13,46
BKM ORTAOKULU	1,00	20,00	12,93
ÖZEL YEDİ İKLİM BENGİ KOLEJİ	1,00	20,00	12,11
NECİP FAZIL KISAKÜREK ORTAOKULU	-2,00	20,00	11,01
Özel Balıkesir Birey Ortaokulu	0,00	20,00	10,77
ÖZEL İSABET ORTAOKULU	-3,00	20,00	8,27
ÇİĞDEM BATUBEY ORTAOKULU	-2,67	20,00	8,15
Şule Yüksel Şenler Kız Anadolu İmam Hatip Lisesi	-2,67	20,00	8,05
Albay Cafer Tayyar Nuran Oğuz Ortaokulu	-1,33	20,00	7,76
MEHMET ŞEREF EĞİNLİOĞLU ORTAOKULU	-2,33	20,00	6,98
Şehit Astsubay Cemil ERKEK O.O.	-3,67	20,00	6,13
GAZİ İMAM HATİP ORTAOKULU	-2,67	20,00	6,07
KARAHALLILAR ORTAOKULU	-3,00	20,00	5,84
OVACIK ORTAOKULU	-1,67	13,00	4,54
KAYABEY ŞEHİT FERRUH KULAOĞLU ORTAOKULU	-2,67	20,00	4,34
ŞAMLI ŞEHİT MUSTAFA ADIŞEN ORTAOKULU	-1,00	20,00	4,18
BALIKESİR İMAM HATİP ORTAOKULU	-2,67	20,00	3,92
ALİ HİKMET PAŞA ORTAOKULU	-4,00	18,67	3,39
FATİH ORTAOKULU	-3,67	20,00	3,38
Balıkesir Karesi Ortaokulu	-1,33	15,00	3,21
KOCAAŞAR ORTAOKULU	-2,00	14,00	3,00
Ş.J.T.CENGİZ EVRANOS ORTAOKULU	-2,67	17,33	2,83
Yeniköy Ortaokulu	-2,00	8,00	2,44
KABAKDERE ORTAOKULU	-3,33	15,67	2,25
Şehit Yüzbaşı İlker Acar Ortaokulu	-1,67	13,00	2,13
BAKACAK ŞEHİT YÜKSEL BAYHAN ORTAOKULU	-2,67	15,00	2,11
MEHMET AZMAN ÇAVUŞ ORTAOKULU	-5,33	19,00	1,59
TATLIPINAR ORTAOKULU	-1,67	7,00	0,89
Deliktaş Ortaokulu	-2,33	3,00	0,30
Şamlı İmam Hatip Ortaokulu	-1,00	1,67	0,08

(Tablo 4.4 – Okullar bazında Matematik dersi en düşük net sayısı, en yüksek net sayısı, ortalama net sayısı)

“FEN BİLİMLERİ” DERSİ DOĞRU CEVAP ANALİZİ

FEN BİLİMLERİ DOĞRU SAYISI DAĞILIMI

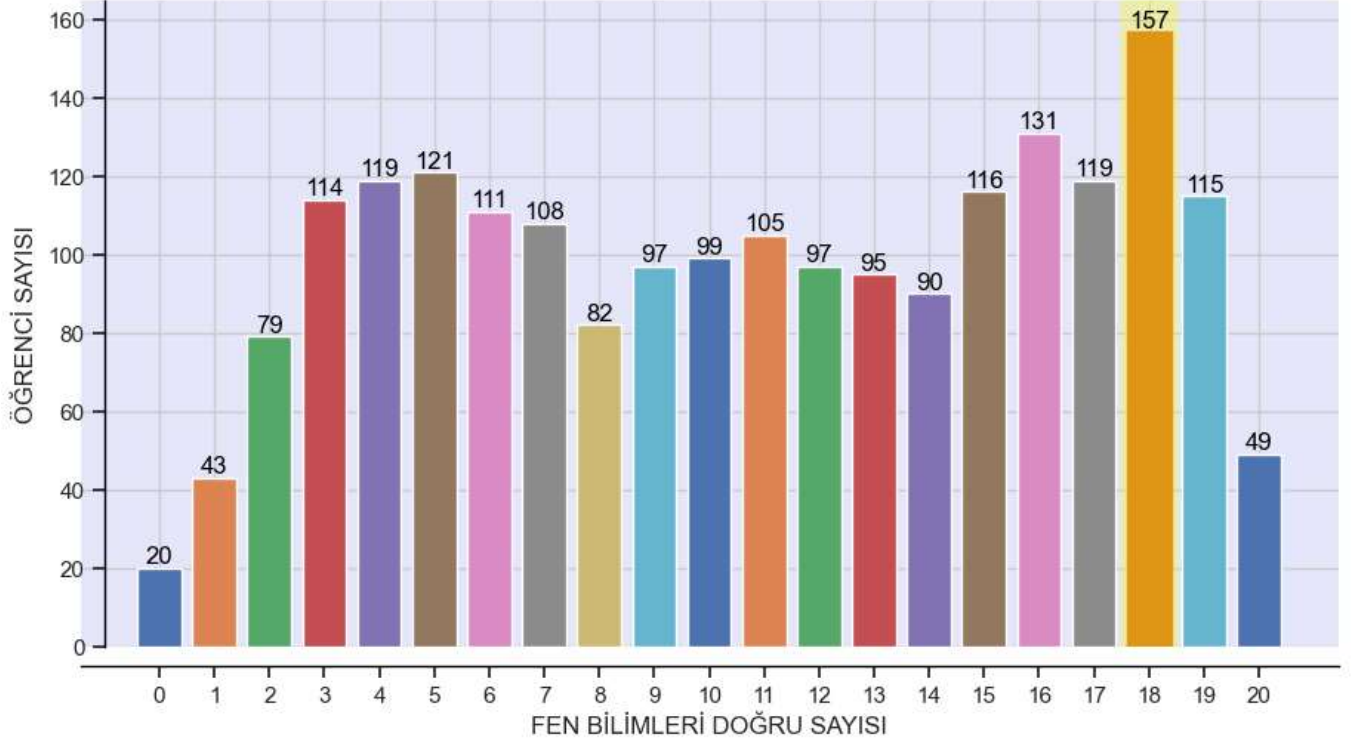

DOĞRU SAYISI	ÖĞRENCİ SAYISI
0.0	20.0
1.0	43.0
2.0	79.0
3.0	114.0
4.0	119.0
5.0	121.0
6.0	111.0
7.0	108.0
8.0	82.0
9.0	97.0
10.0	99.0
11.0	105.0
12.0	97.0
13.0	95.0
14.0	90.0
15.0	116.0
16.0	131.0
17.0	119.0
18.0	157.0
19.0	115.0
20.0	49.0

Fen Bilimleri dersi için “doğru” cevapların dağılımı incelendiğinde;

En çok yığılma **157** öğrenci ile **19** doğru cevapta olmuştur. Tüm soruları doğru cevaplayan öğrenci sayısı **49**, hiçbir soruyu doğru cevaplayamayan öğrenci sayısı ise **20**’dir.

“FEN BİLİMLERİ” DERSİ DOĞRU CEVAP ANALİZİ

Okul Adı	Doğru Cevap Sayılarına Karşılık Gelen Öğrenci Sayıları																				
	0	1	2	3	4	5	6	7	8	9	10	11	12	13	14	15	16	17	18	19	20
Albay Cafer Tayyar Nuran Oğuz Ortaokulu			4	6	4	5	1	5	2	3	4		4	5	8	10	7	5	5	11	2
ALİ HİKMET PAŞA ORTAOKULU	1	3	4	10	9	9	6	9	5	5	9	9	3	4	5	6	5	2	1	1	1
BAKACAK ŞEHİT YÜKSEL BAYHAN ORTAOKULU			1	5	4	1	3	1	2	3	1	2	1		2	1	1	1	1		
BALIKESİR İMAM HATİP ORTAOKULU	3	4	7	3	16	11	3	2	2	4	3	2	4	5	6	7	3	1	5	8	1
Balıkesir Karesi Ortaokulu	5	2	4	3	4	4	4	2	1	4	4	2	4	1		5	2	3			1
BKM ORTAOKULU		1	2	1			3		1	1	1			1	2		7	5	7	10	2
ÇİĞDEM BATUBEY ORTAOKULU	2	2	4	7	10	3	7	7	9	8	12	15	11	11	12	12	18	12	25	14	3
Deliktaş Ortaokulu				2	1		1	1	1			3									
FATİH ORTAOKULU	1	5	6	11	13	11	12	8	5	4	11	10	5	8	6			3	4	5	1
GAZİ İMAM HATİP ORTAOKULU	1	2	3	1	2	6	4	7	3	6	2	3	3	1	3	5	3	6	3	1	3
KABAKDERE ORTAOKULU		1	1	3	4	3	1	1	1	2				1				2			
KARAHALLILAR ORTAOKULU	1	3	9	4	5	9	13	8	2	4	1	8	2	7	5	2	4	6	6	3	2
KAYABEY ŞEHİT FERRUH KULAOĞLU ORTAOKULU		2	3	4	10	11	7	8	5	10	5	5	8	12	4	9	9	6	3	2	
KOCAAŞAR ORTAOKULU		1	1	2						1					1						
MEHMET AZMAN ÇAVUŞ ORTAOKULU	1	5	11	19	11	15	14	13	11	7	11	5	6	6	2	3	2		4		
MEHMET ŞEREF EĞİNLİOĞLU ORTAOKULU	1	1	7	11	8	7	10	9	9	7	7	11	14	3	10	14	9	14	18	5	6
NECİP FAZİL KISAKÜREK ORTAOKULU		1	1	2	2	2	4	7	2	3	5	6	6	9	6	8	12	14	20	19	7
OVACIK ORTAOKULU								1		3	2	1		1			2	1	2		
ÖZEL BALIKESİR BAHÇEŞEHİR KOLEJİ									1	1	1		1		1	1	4	9	16	5	6
Özel Balıkesir Birey Ortaokulu				1	1	1	1	1		1	1		2	1	1		5	3	5		5
ÖZEL BALIKESİR SINAV ORTAOKULU				1		1		1	1	2	2		1	3	3	6	9	4	13	8	4
ÖZEL İSABET ORTAOKULU		1	1	1	2	1		1	3	3	3	1	1	2	1	3	3	4	3	3	
ÖZEL YEDİ İKLİM BENİ KOLEJİ					1	1	1			1	2	2	3			2	8	2	4	8	1
Ş.J.T.CENGİZ EVRANOS ORTAOKULU			1	1	5	3	11	3	3	3	4	7	2	2	2	5	2	2	3	1	
Şamlı İmam Hatip Ortaokulu	1	1	1		1	3						1									
ŞAMLİ ŞEHİT MUSTAFA ADIŞEN ORTAOKULU	2	3	2	4		1	1				1		1	1		2		2	1		1
Şehit Astsubay Cemil ERKEK O.O.		2		7	1	5	2	8	5	4	2	5	5	4	1	8	9	4	4	3	1
Şehit Yüzbaşı İlker Acar Ortaokulu	1	1	4	2	3	5	1	1	2	1	1		1		1	2	1		1		
Şule Yüksel Şenler Kız Anadolu İmam Hatip Lisesi			1	1	1	1	1	3	1	2	3	4	7	7	8	5	5	8	3	8	2
TATLIPINAR ORTAOKULU					1	1		1	1	3		1					1				
Umut Özel Eğitim Ortaokulu																					
Yeniköy Ortaokulu		2	1	2		1			4	1	1	2	2								

(Tablo 4.5 – Okul bazında doğru cevap sayılarına denk gelen öğrenci sayıları)

“FEN BİLİMLERİ” DERSİ YANLIŞ CEVAP ANALİZİ

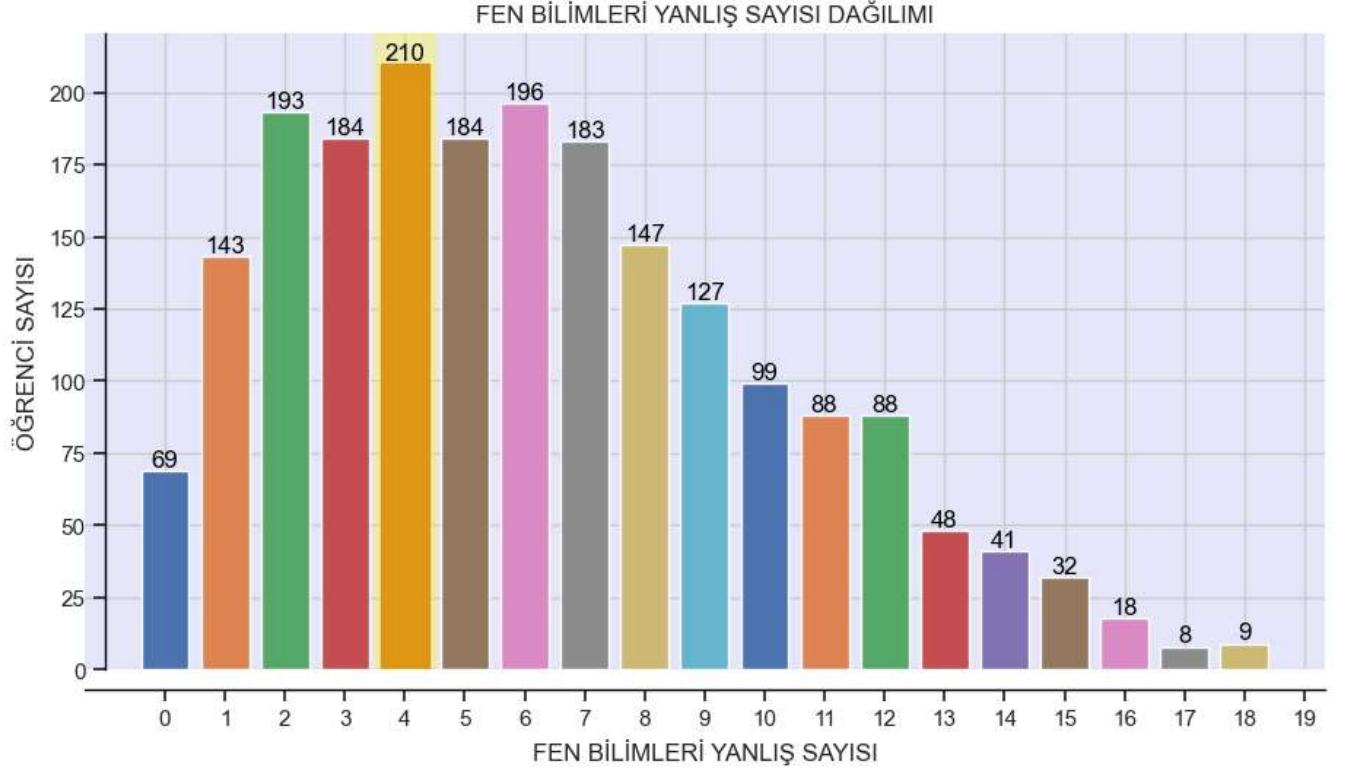

YANLIŞ SAYISI	ÖĞRENCİ SAYISI
0.0	69.0
1.0	143.0
2.0	193.0
3.0	184.0
4.0	210.0
5.0	184.0
6.0	196.0
7.0	183.0
8.0	147.0
9.0	127.0
10.0	99.0
11.0	88.0
12.0	88.0
13.0	48.0
14.0	41.0
15.0	32.0
16.0	18.0
17.0	8.0
18.0	9.0

Fen bilimleri dersi için “yanlış” cevapların dağılımı incelendiğinde;

En çok yığılma **210** öğrenci ile **4** yanlış cevapta olmuştur. Tüm soruları yanlış cevaplayan öğrenci bulunmamaktadır. Hiçbir soruyu yanlış cevaplamayan öğrenci sayısı ise **69**'dur. Yığılma **1 – 8** cevap sayısı aralığında olmuştur. Bu aralıktaki toplam öğrenci sayısı **1440**, yüzdesel oranı ise **%69.99**'dir.

“FEN BİLİMLERİ” DERSİ BOŞ CEVAP ANALİZİ

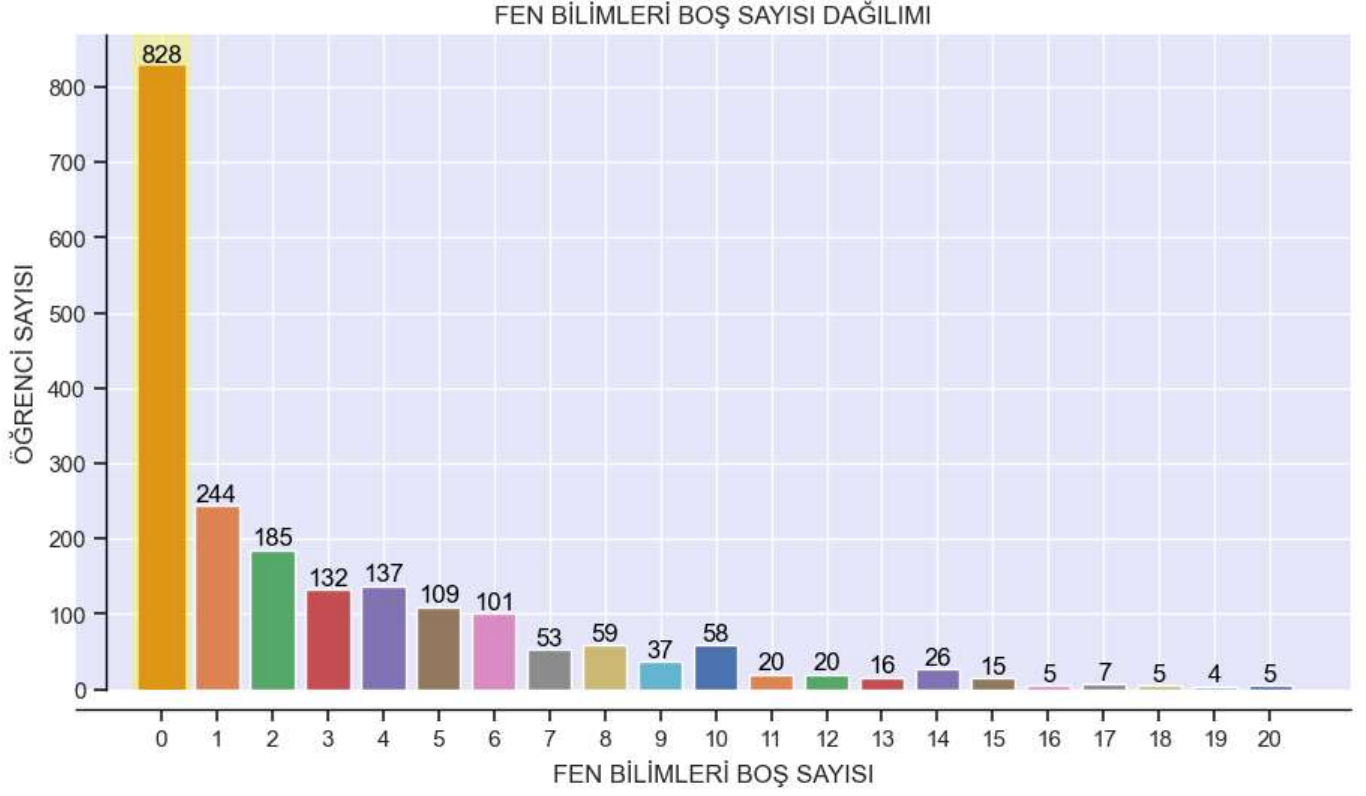

BOŞ SAYISI	ÖĞRENCİ SAYISI
0.0	828.0
1.0	244.0
2.0	185.0
3.0	132.0
4.0	137.0
5.0	109.0
6.0	101.0
7.0	53.0
8.0	59.0
9.0	37.0
10.0	58.0
11.0	20.0
12.0	20.0
13.0	16.0
14.0	26.0
15.0	15.0
16.0	5.0
17.0	7.0
18.0	5.0
19.0	4.0
20.0	5.0

Fen bilimleri dersi için “boş” cevapların dağılımı incelendiğinde;

En çok yığılma **828** öğrenci ile **0** boş cevapta olmuştur. Tüm soruları boş cevaplayan öğrenci **5**'tir. Hiçbir soruyu boş cevaplamayan öğrenci sayısı ise **828**'dir. Yığılma **0** soruda olmuştur. Bu **828** öğrenciden **49** öğrenci tüm soruları doğru cevaplamış, **111** öğrenci **19** soruya doğru cevap vermiş, **139** öğrenci **18** soruya doğru cevap vermiş, **102** öğrenci **17** soruya doğru cevap vermiş, **95** öğrenci ise **16** soruya doğru cevap vermiştir.

“FEN BİLİMLERİ” DERSİ DOĞRU-YANLIŞ-BOŞ CEVAPLAR ISI HARİTASI

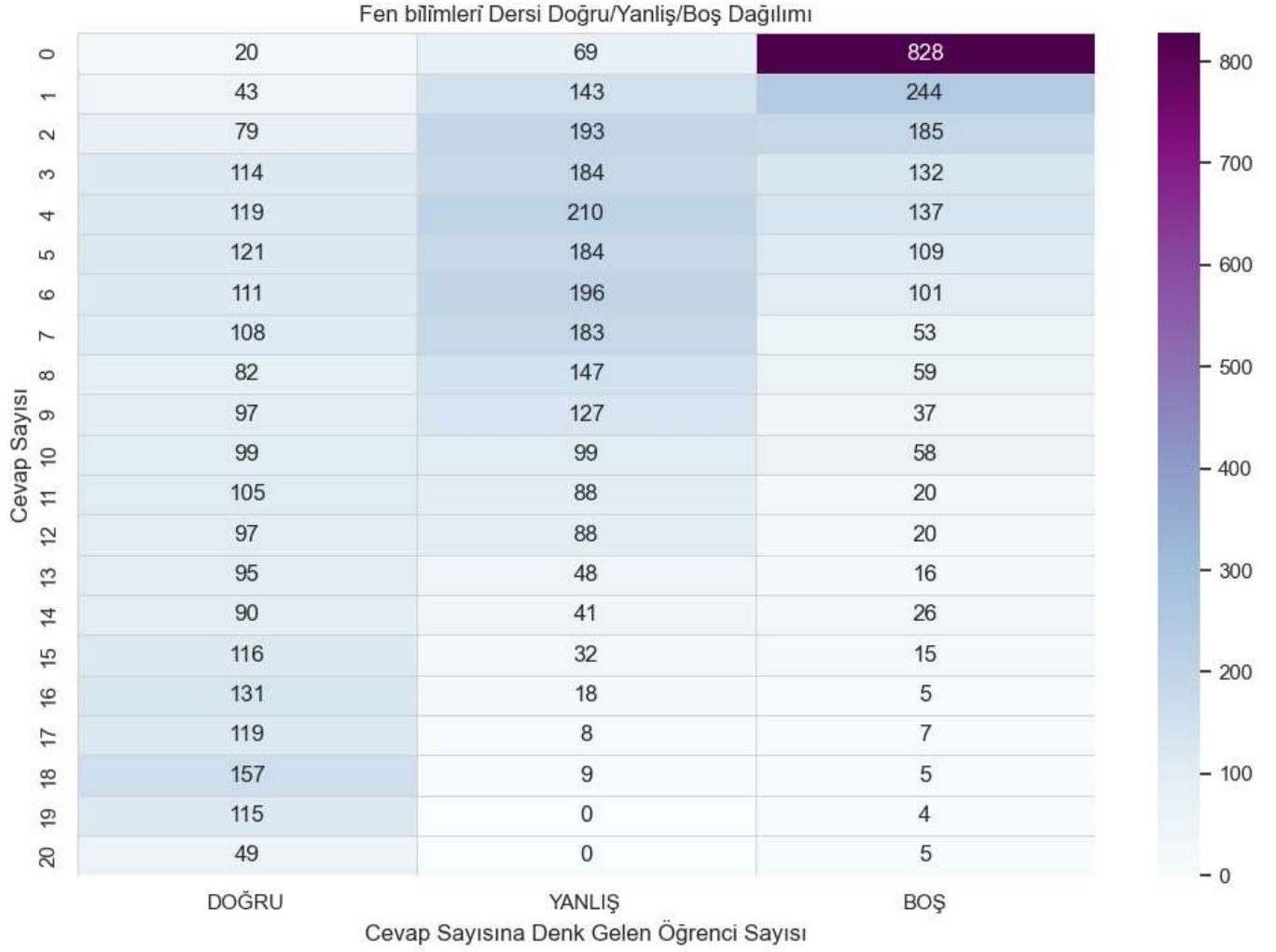

Bu grafik, “Fen bilimleri” dersi için doğru, yanlış ve boş cevapların ısı haritasını göstermektedir.

Dikey düzlem “Cevap sayısını” ifade eder.

Yatay düzlem “Öğrenci sayısını” ifade eder. Yatay düzlemde “DOĞRU-YANLIŞ-BOŞ” olmak üzere gruplandırma yapılmıştır.

Kesişim noktaları ise denk gelen öğrenci sayısını ifade etmektedir.

“FEN BİLİMLERİ” DERSİ NET CEVAP ANALİZİ

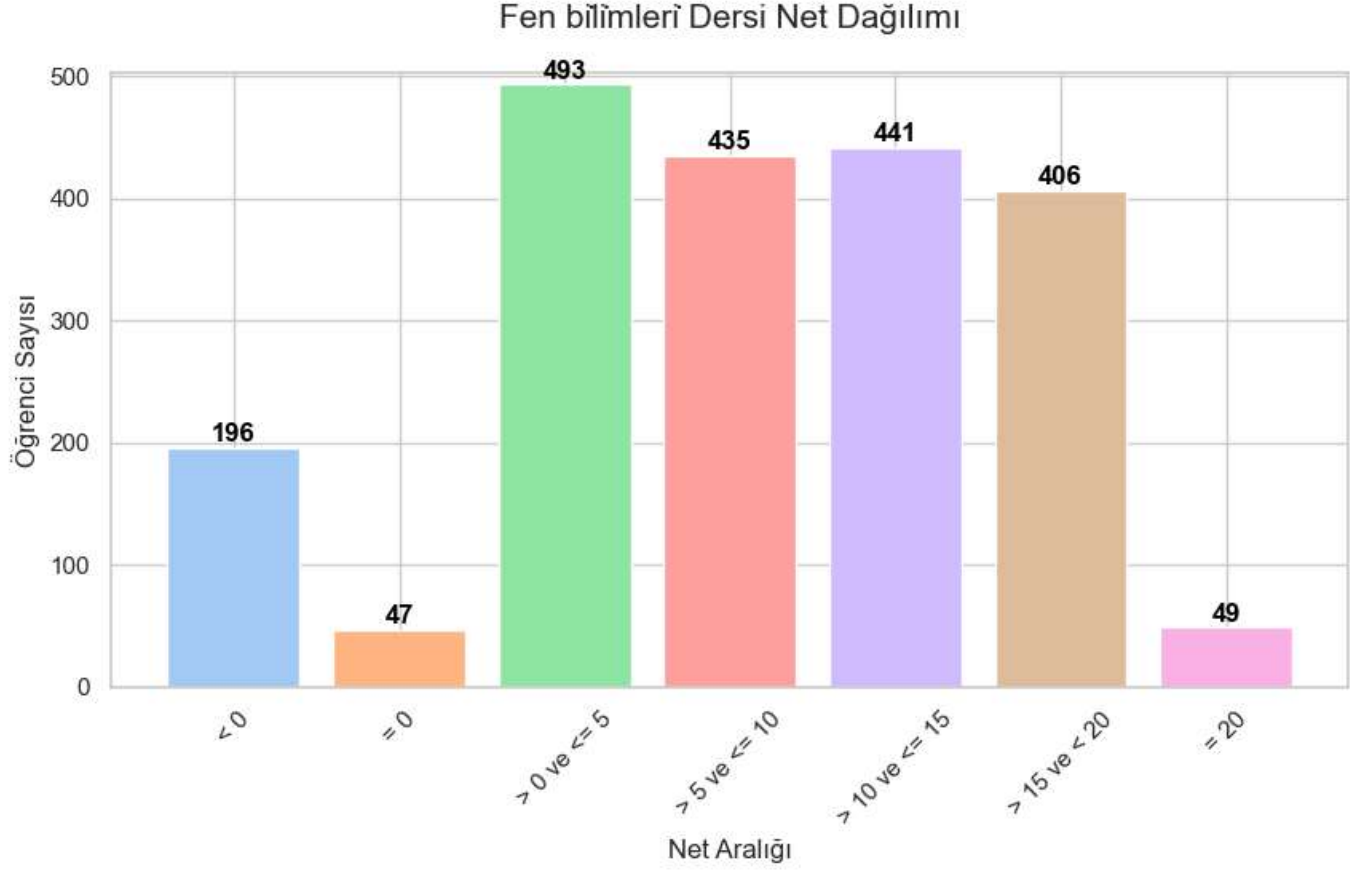

Fen bilimleri dersi net aralığı incelendiğinde;

Negatif net elde eden öğrenci sayısı **196**'dır. Yüzde oranı: % **9.48**

0 net elde eden öğrenci sayısı **47**'dir. Yüzde oranı: % **2.27**

20 net elde eden öğrenci sayısı **49**'dur. Yüzde oranı: % **2.37**

Yığılma en çok **493** öğrenci ile **0**'dan fazla **5**'ten az veya **5**'e eşit net elde edilen aralıkta olsa dahi devamındaki aralıklarda da benzer yığılmalar gözlenmiş, genel olarak **0**'dan fazla ve **20**'den küçük elde edilen geniş aralıkta yığılma olmuştur.

0-5 aralığında yığılan öğrenci sayısının, puanı hesaplanan toplam öğrenci sayısına oranı **%23.85**'dir.

“FEN BİLİMLERİ” DERSİ NET CEVAP ANALİZİ

Okul Adı	En Düşük Net Sayısı	En Yüksek Net Sayısı	Net Ortalaması
ÖZEL BALIKESİR BAĞÇEŞEHİR KOLEJİ	4,00	20,00	16,22
ÖZEL BALIKESİR SINAV ORTAOKULU	-0,67	20,00	14,41
ÖZEL YEDİ İKLİM BENĞİ KOLEJİ	-1,33	20,00	13,49
BKM ORTAOKULU	-4,33	20,00	13,39
Özel Balıkesir Birey Ortaokulu	-1,33	20,00	12,98
NECİP FAZIL KISAKÜREK ORTAOKULU	-3,33	20,00	12,85
Şule Yüksel Şenler Kız Anadolu İmam Hatip Lisesi	-2,67	20,00	11,74
OVACIK ORTAOKULU	3,33	17,67	10,67
ÇİĞDEM BATUBEY ORTAOKULU	-2,67	20,00	10,30
Albay Cafer Tayyar Nuran Oğuz Ortaokulu	-2,33	20,00	10,20
ÖZEL İSABET ORTAOKULU	-2,00	18,67	10,12
MEHMET ŞEREF EĞİNLİOĞLU ORTAOKULU	-4,00	20,00	9,27
Şehit Astsubay Cemil ERKEK O.O.	-2,67	20,00	8,84
GAZİ İMAM HATİP ORTAOKULU	-4,33	20,00	8,07
KAYABEY ŞEHİT FERRUH KULAOĞLU ORTAOKULU	-5,00	18,67	7,58
KARAHALLILAR ORTAOKULU	-5,00	20,00	7,17
BALIKESİR İMAM HATİP ORTAOKULU	-3,00	20,00	7,13
Ş.J.T.CENGİZ EVRANOS ORTAOKULU	-3,67	18,67	6,94
TATLIPINAR ORTAOKULU	1,67	14,67	6,37
Balıkesir Karesi Ortaokulu	-1,00	20,00	6,26
FATİH ORTAOKULU	-4,00	20,00	5,81
ŞAMLI ŞEHİT MUSTAFA ADIŞEN ORTAOKULU	-2,00	20,00	5,79
ALİ HİKMET PAŞA ORTAOKULU	-5,00	20,00	5,69
BAKACAK ŞEHİT YÜKSEL BAYHAN ORTAOKULU	-2,67	17,33	5,11
Yeniköy Ortaokulu	-3,67	11,00	4,77
Deliktaş Ortaokulu	-0,67	9,33	4,44
Şehit Yüzbaşı İlker Acar Ortaokulu	-5,00	17,33	4,33
MEHMET AZMAN ÇAVUŞ ORTAOKULU	-5,00	17,33	4,30
KABAKDERE ORTAOKULU	-1,33	16,33	3,92
KOCAAŞAR ORTAOKULU	-0,67	12,00	3,78
Şamlı İmam Hatip Ortaokulu	-4,67	9,33	1,33

(Tablo 4.6 – Okullar bazında Matematik dersi en düşük net sayısı, en yüksek net sayısı, ortalama net sayısı)

“T.C. İNKILAP TARİHİ VE ATATÜRKÇÜLÜK” DERSİ DOĞRU CEVAP ANALİZİ

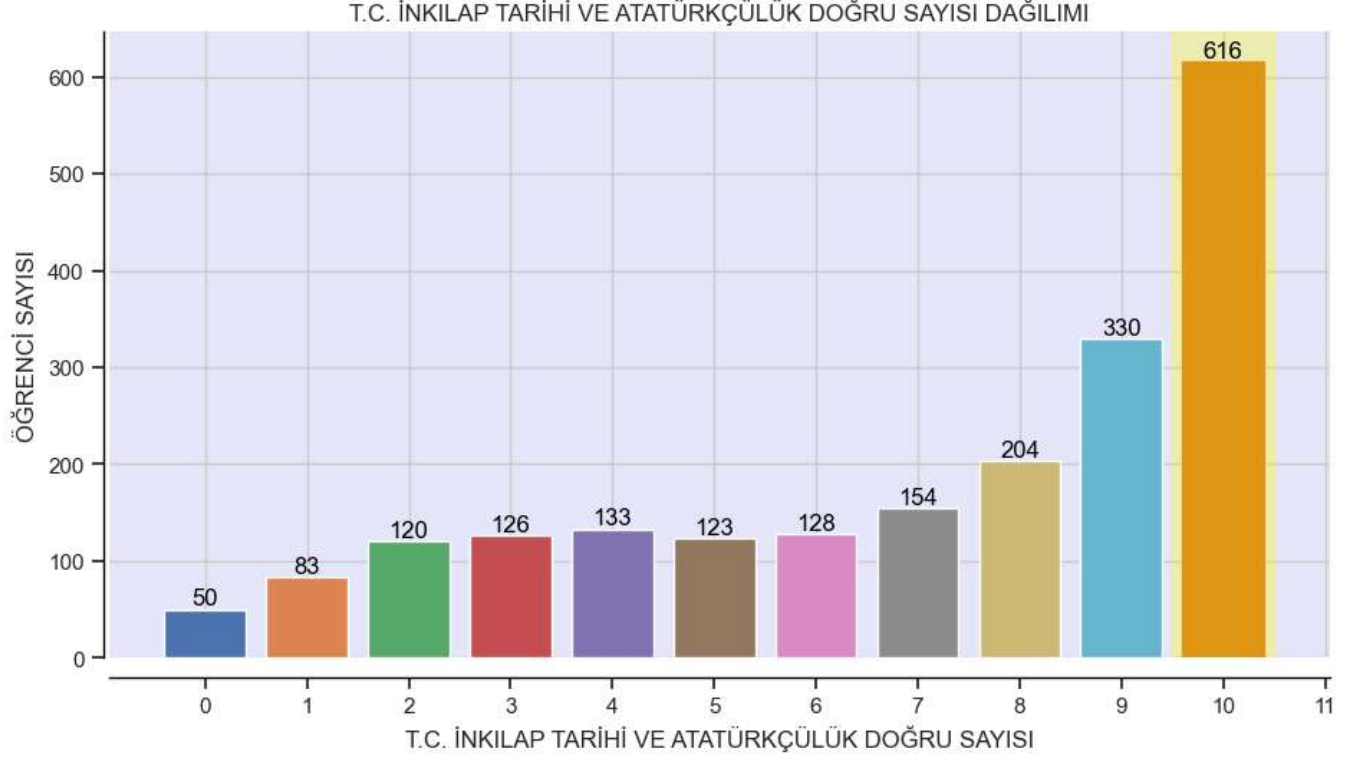

DOĞRU SAYISI	ÖĞRENCİ SAYISI
0.0	50.0
1.0	83.0
2.0	120.0
3.0	126.0
4.0	133.0
5.0	123.0
6.0	128.0
7.0	154.0
8.0	204.0
9.0	330.0
10.0	616.0

T.C. İnkılap Tarihi ve Atatürkçülük dersi için “doğru” cevapların dağılımı incelendiğinde;

En çok yığılma **616** öğrenci ile **10** doğru cevapta olmuştur. Tüm soruları doğru cevaplayan öğrenci sayısı **616**, hiçbir soruyu doğru cevaplayamayan öğrenci sayısı ise **50**'dir.

“T.C. İNKILAP TARİHİ VE ATATÜRKÇÜLÜK” DERSİ DOĞRU CEVAP ANALİZİ

Okul Adı	Doğru Cevap Sayılarına Karşılık Gelen Öğrenci Sayıları										
	0	1	2	3	4	5	6	7	8	9	10
Albay Cafer Tayyar Nuran Oğuz Ortaokulu	2	3	3	4	4	2	6	7	10	20	30
ALİ HİKMET PAŞA ORTAOKULU	1	7	12	18	11	7	6	10	7	9	19
BAKACAK ŞEHİT YÜKSEL BAYHAN ORTAOKULU		2	3	5	1	3	2	3	6	2	3
BALIKESİR İMAM HATİP ORTAOKULU	9	10	8	8	7	6	10	5	3	12	22
Balıkesir Karesi Ortaokulu	3	5	4	4	3	7	3	5	8	7	6
BKM ORTAOKULU	1		1		1			4	1	12	24
ÇİĞDEM BATUBEY ORTAOKULU		3	6	10	10	11	9	17	26	41	71
Deliktaş Ortaokulu					3	1		1	2	1	1
FATİH ORTAOKULU	5	10	5	10	10	7	10	14	12	21	25
GAZİ İMAM HATİP ORTAOKULU	2	1	3	3	6	1	8	6	4	11	23
KABAKDERE ORTAOKULU	1		5		1	3		4		3	3
KARAHALLILAR ORTAOKULU	5	4	9	5	9	6	4	9	8	17	28
KAYABEY ŞEHİT FERRUH KULAOĞLU ORTAOKULU	3	10	12	5	9	8	14	4	17	17	24
KOCAAVŞAR ORTAOKULU					1		3		1	1	
MEHMET AZMAN ÇAVUŞ ORTAOKULU	4	9	17	19	13	14	9	20	15	10	16
MEHMET ŞEREF EĞİNLİOĞLU ORTAOKULU	4	5	8	10	13	12	11	4	29	28	57
NECİP FAZIL KISAKÜREK ORTAOKULU		2	2	1	5	3	7	7	16	26	67
OVACIK ORTAOKULU				1	3	2	3	2		1	1
ÖZEL BALIKESİR BAĞÇEŞEHİR KOLEJİ			1					1		5	39
Özel Balıkesir Birey Ortaokulu								2	6	4	17
ÖZEL BALIKESİR SINAV ORTAOKULU			1		2	1	1	1	2	8	43
ÖZEL İSABET ORTAOKULU		1	3	1	1	1	1	3	2	12	12
ÖZEL YEDİ İKLİM BENGİ KOLEJİ		2	1		1				4	11	17
Ş.J.T.CENGİZ EVRANOS ORTAOKULU	1	2	7	7	5	8	3	1	3	12	11
Şamlı İmam Hatip Ortaokulu	1	1	2	1	1	1			1		
ŞAMLI ŞEHİT MUSTAFA ADIŞEN ORTAOKULU	2	2	2	3	2	2		1	3	1	4
Şehit Astsubay Cemil ERKEK O.O.	4		3	5	4	5	13	10	5	11	20
Şehit Yüzbaşı İlker Acar Ortaokulu	1	1	2	3	3	4		4	3	5	2
Şule Yüksel Şenler Kız Anadolu İmam Hatip Lisesi	1	1		1	3	6	1	6	5	18	29
TATLIPINAR ORTAOKULU							3	1	2	2	1
Umut Özel Eğitim Ortaokulu											
Yeniköy Ortaokulu		2		2	1	2	1	2	3	2	1

(Tablo 4.5 – Okul bazında doğru cevap sayılarına denk gelen öğrenci sayıları)

“T.C. İNKILAP TARİHİ VE ATATÜRKÇÜLÜK” DERSİ YANLIŞ CEVAP ANALİZİ

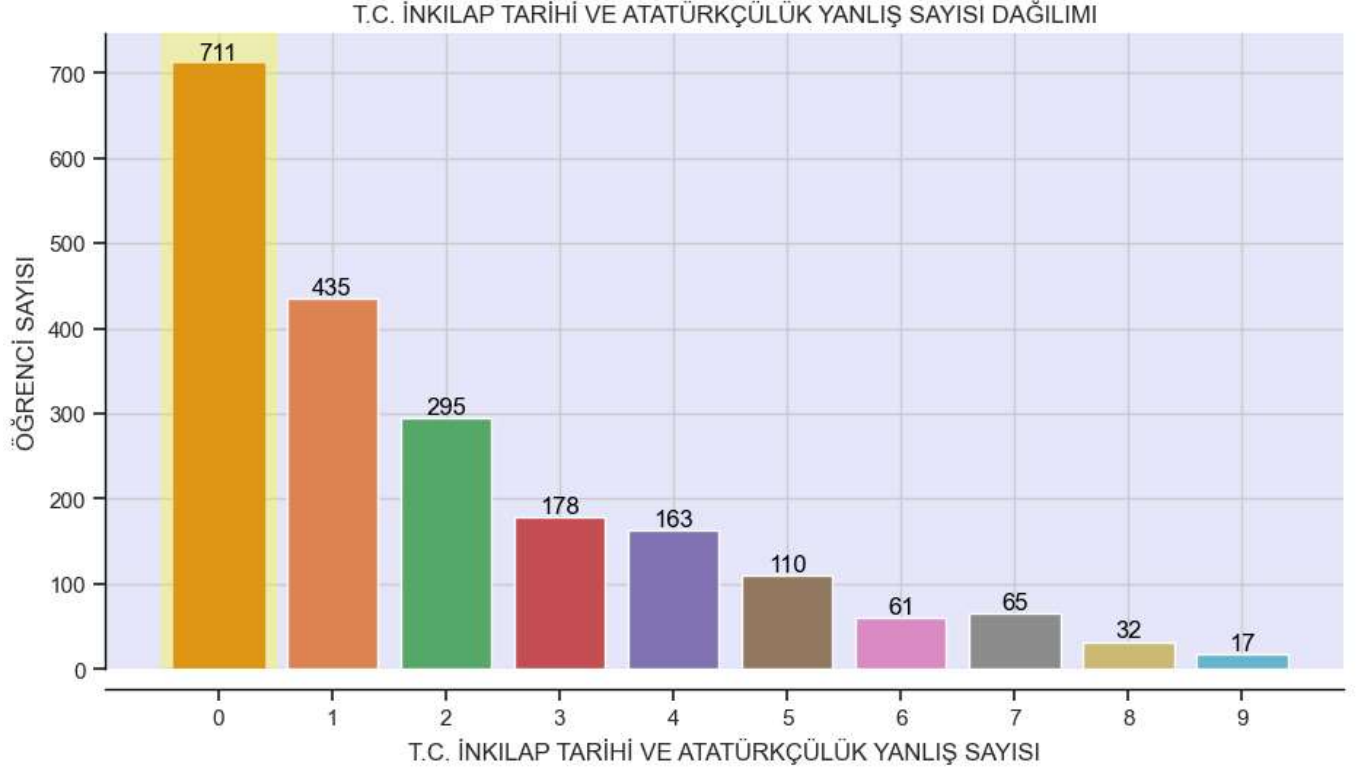

YANLIŞ SAYISI	ÖĞRENCİ SAYISI
0.0	711.0
1.0	435.0
2.0	295.0
3.0	178.0
4.0	163.0
5.0	110.0
6.0	61.0
7.0	65.0
8.0	32.0
9.0	17.0

T.C. İnkılap Tarihi ve Atatürkçülük dersi için “yanlış” cevapların dağılımı incelendiğinde;

En çok yığılma **711** öğrenci ile **0** yanlış cevapta olmuştur. Tüm soruları yanlış cevaplayan öğrenci bulunmamaktadır. Hiçbir soruyu yanlış cevaplamayan öğrenci sayısı ise **711**'dur. Yığılma **0 - 1** cevap sayısı aralığında olmuştur. Bu aralıktaki toplam öğrenci sayısı **1146**, yüzdesel oranı ise **%55.44**'tür

“T.C. İNKILAP TARİHİ VE ATATÜRKÇÜLÜK” DERSİ BOŞ CEVAP ANALİZİ

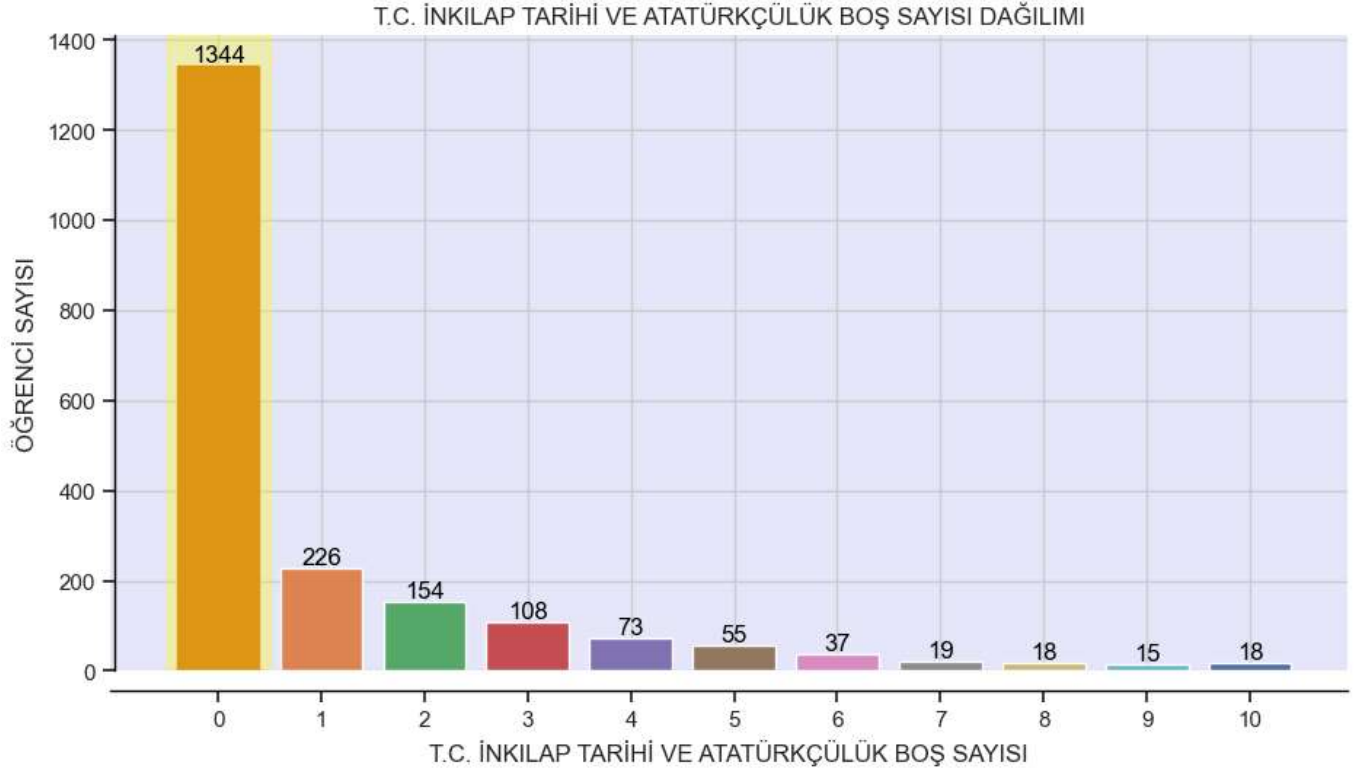

BOŞ SAYISI	ÖĞRENCİ SAYISI
0.0	1344.0
1.0	226.0
2.0	154.0
3.0	108.0
4.0	73.0
5.0	55.0
6.0	37.0
7.0	19.0
8.0	18.0
9.0	15.0
10.0	18.0

T.C. İnkılap Tarihi ve Atatürkçülük dersi için “boş” cevapların dağılımı incelendiğinde;

En çok yığılma **1344** öğrenci ile **0** boş cevapta olmuştur. Tüm soruları boş cevaplayan öğrenci **18**'dir. Hiçbir soruyu boş cevaplamayan öğrenci sayısı ise **1344**'tür. Yığılma **0** soruda olmuştur. Bu **1344** öğrenciden **616** öğrenci tüm soruları doğru cevaplamış, **297** öğrenci **9** soruya doğru cevap vermiş, **151** öğrenci **8** soruya doğru cevap vermiş, **82** öğrenci **7** soruya doğru cevap vermiş, **50** öğrenci ise **6** soruya doğru cevap vermiştir.

“T.C. İNKILAP TARİHİ VE ATATÜRKÇÜLÜK” DOĞRU-YANLIŞ-BOŞ CEVAPLAR ISI HARİTASI

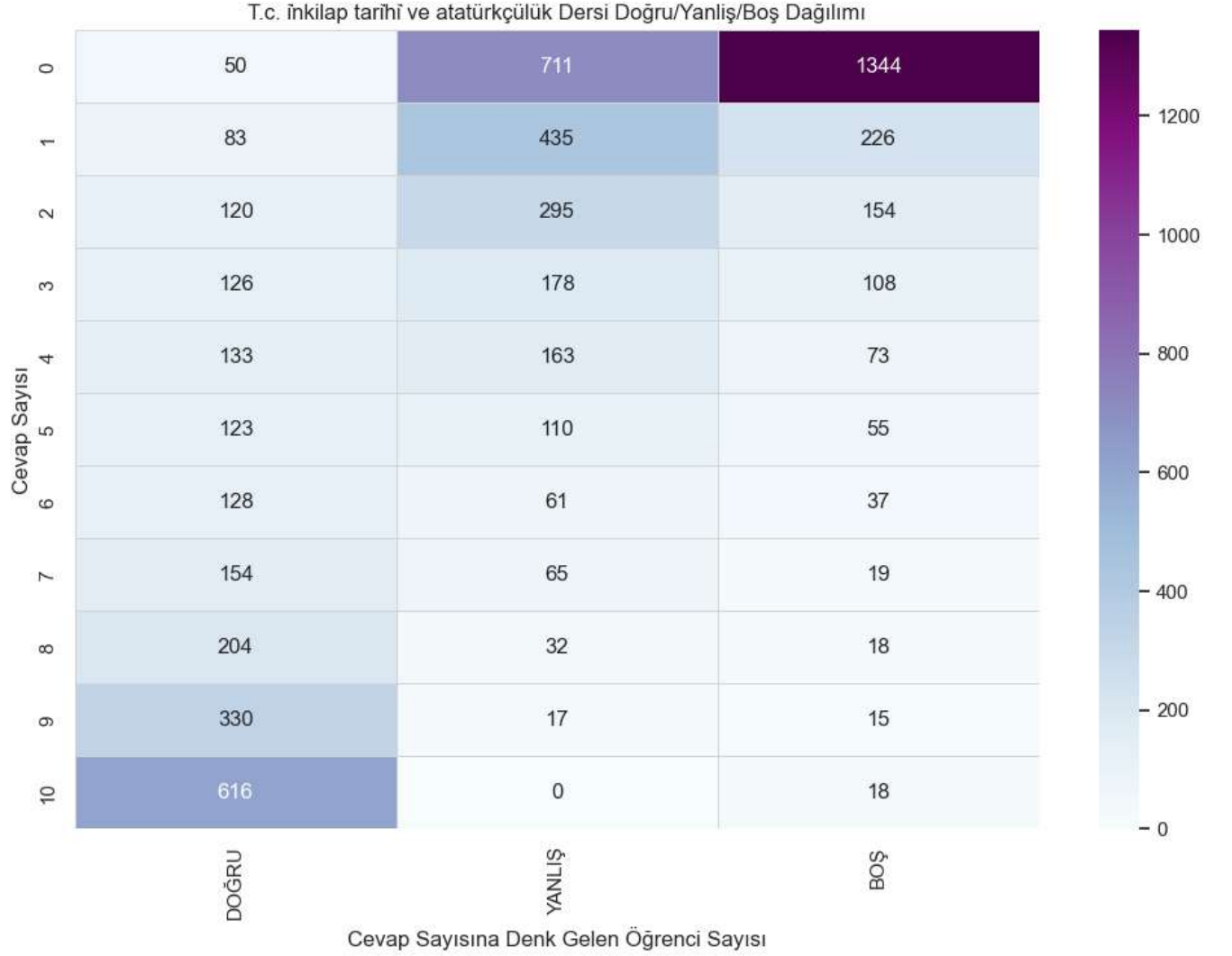

Bu grafik, “T.C. İnkılap Tarihi ve Atatürkçülük” dersi için doğru, yanlış ve boş cevapların ısı haritasını göstermektedir.

Dikey düzlem “Cevap sayısını” ifade eder.

Yatay düzlem “Öğrenci sayısını” ifade eder. Yatay düzlemde “DOĞRU-YANLIŞ-BOŞ” olmak üzere gruplandırma yapılmıştır.

Kesişim noktaları ise denk gelen öğrenci sayısını ifade etmektedir.

“T.C. İNKILAP TARİHİ VE ATATÜRKÇÜLÜK” DERSİ NET CEVAP ANALİZİ

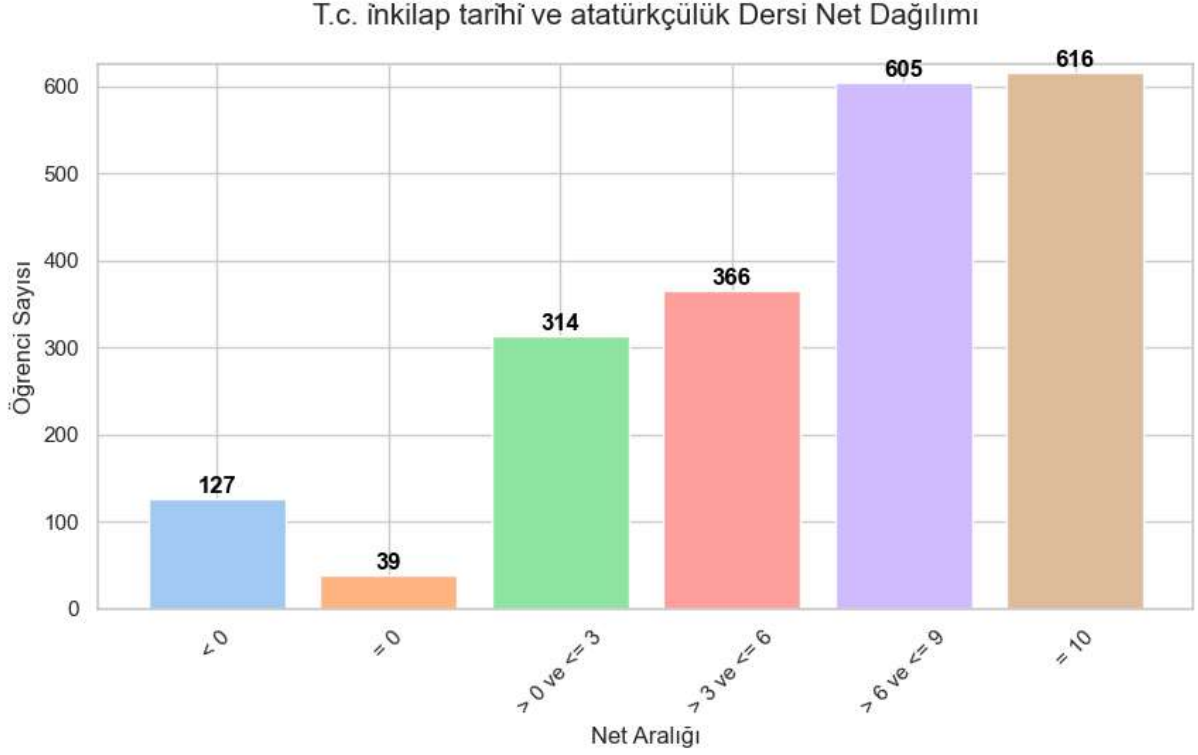

T.C. İnkılap Tarihi ve Atatürkçülük dersi net aralığı incelendiğinde;

Negatif net elde eden öğrenci sayısı **127**'dir. Yüzde oranı: % **6.14**

0 net elde eden öğrenci sayısı **39**'dur. Yüzde oranı: % **1.88**

10 net elde eden öğrenci sayısı **616**'dır. Yüzde oranı: % **29.80**

Yığılma en çok **616** öğrenci ile **10** net elde edilen aralıkta olsa dahi yığılma **6**'dan büyük net cevap elde edilen aralıkta olmuştur.

6-10 net cevap aralığında yığılan öğrenci sayısının, puanı hesaplanan toplam öğrenci sayısına oranı **%59.07**'dir.

“T.C. İNKILAP TARİHİ VE ATATÜRKÇÜLÜK” DERSİ NET CEVAP ANALİZİ

Okul Adı	En Düşük Net Sayısı	En Yüksek Net Sayısı	Net Ortalaması
ALİ HİKMET PAŞA ORTAOKULU	-2,00	10,00	4,56
Albay Cafer Tayyar Nuran Oğuz Ortaokulu	-3,00	10,00	7,04
BAKACAK ŞEHİT YÜKSEL BAYHAN ORTAOKULU	-1,33	10,00	4,63
BALIKESİR İMAM HATİP ORTAOKULU	-2,00	10,00	4,92
BKM ORTAOKULU	-0,33	10,00	8,59
Balıkesir Karesi Ortaokulu	-0,33	10,00	5,10
Deliktaş Ortaokulu	2,00	10,00	5,52
FATİH ORTAOKULU	-2,00	10,00	5,65
GAZİ İMAM HATİP ORTAOKULU	-1,67	10,00	6,67
KABAKDERE ORTAOKULU	-2,33	10,00	4,60
KARAHALLILAR ORTAOKULU	-2,00	10,00	5,84
KAYABEY ŞEHİT FERRUH KULAOĞLU ORTAOKULU	-2,00	10,00	5,36
KOCAAVŞAR ORTAOKULU	2,67	8,67	5,72
MEHMET AZMAN ÇAVUŞ ORTAOKULU	-2,00	10,00	4,33
MEHMET ŞEREF EĞİNLİOĞLU ORTAOKULU	-2,33	10,00	6,64
NECİP FAZIL KISAKÜREK ORTAOKULU	-0,33	10,00	8,25
OVACIK ORTAOKULU	1,67	10,00	4,95
TATLIPINAR ORTAOKULU	5,00	10,00	7,07
Yeniköy Ortaokulu	-0,67	10,00	5,27
ÇİĞDEM BATUBEY ORTAOKULU	-2,00	10,00	7,35
ÖZEL BALIKESİR BAĞÇEŞEHİR KOLEJİ	-0,33	10,00	9,54
ÖZEL BALIKESİR SINAV ORTAOKULU	0,00	10,00	9,06
ÖZEL YEDİ İKLİM BENĞİ KOLEJİ	-0,67	10,00	8,25
ÖZEL İSABET ORTAOKULU	-0,67	10,00	7,27
Özel Balıkesir Birey Ortaokulu	6,00	10,00	9,06
Ş.J.T.CENGİZ EVRANOS ORTAOKULU	-2,00	10,00	5,03
ŞAMLI ŞEHİT MUSTAFA ADIŞEN ORTAOKULU	-1,33	10,00	4,47
Şamlı İmam Hatip Ortaokulu	-1,67	7,67	2,21
Şehit Astsubay Cemil ERKEK O.O.	-2,33	10,00	6,21
Şehit Yüzbaşı İlker Acar Ortaokulu	-2,33	10,00	4,98
Şule Yüksel Şenler Kız Anadolu İmam Hatip Lisesi	-0,33	10,00	7,85

(Tablo 4.8 – Okullar bazında T.C. İnkılap Tarihi ve Atatürkçülük dersi en düşük net sayısı, en yüksek net sayısı, ortalama net sayısı)

“DİN KÜLTÜRÜ VE AHLAK BİLGİSİ” DERSİ DOĞRU CEVAP ANALİZİ

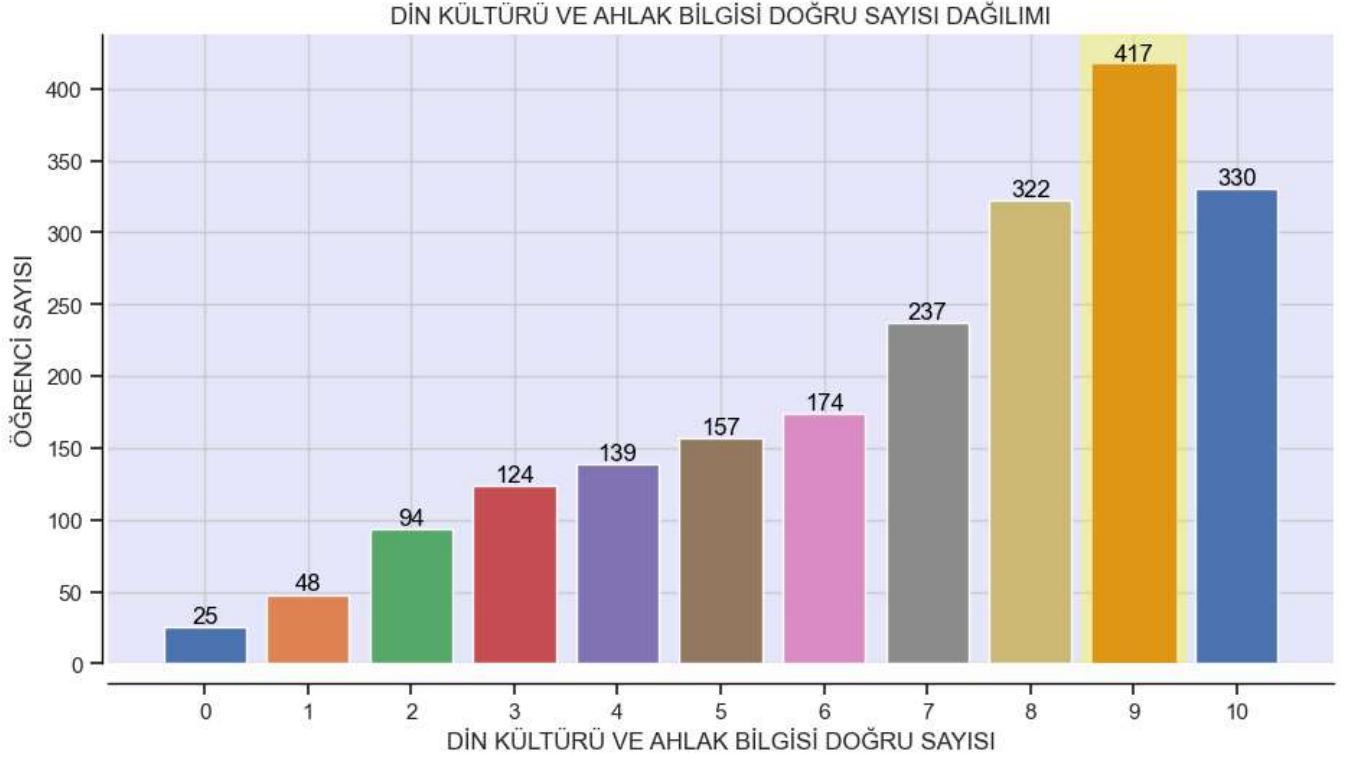

DOĞRU SAYISI	ÖĞRENCİ SAYISI
0.0	25.0
1.0	48.0
2.0	94.0
3.0	124.0
4.0	139.0
5.0	157.0
6.0	174.0
7.0	237.0
8.0	322.0
9.0	417.0
10.0	330.0

Din Kültürü ve Ahlak Bilgisi dersi için “doğru” cevapların dağılımı incelendiğinde;

En çok yığılma **417** öğrenci ile **9** doğru cevapta olmuştur. Tüm soruları doğru cevaplayan öğrenci sayısı **300**, hiçbir soruyu doğru cevaplayamayan öğrenci sayısı ise **25**’dir. Yığılma aralığı **8 – 10** doğru cevap aralığında olmuştur.

“DİN KÜLTÜRÜ VE AHLAK BİLGİSİ” DERSİ DOĞRU CEVAP ANALİZİ

Okul Adı	Doğru Cevap Sayılarına Karşılık Gelen Öğrenci Sayıları										
	0	1	2	3	4	5	6	7	8	9	10
Albay Cafer Tayyar Nuran Oğuz Ortaokulu	3	1	1	4	6	7	9	14	13	22	11
ALİ HİKMET PAŞA ORTAOKULU	1	4	8	14	10	7	11	13	18	8	13
BAKACAK ŞEHİT YÜKSEL BAYHAN ORTAOKULU		2	2	3	6	3	2	2	8	2	
BALIKESİR İMAM HATİP ORTAOKULU	1	3	9	9	3	11	10	7	15	21	11
Balıkesir Karesi Ortaokulu	2	3	8	3	6	7	7	4	7	6	2
BKM ORTAOKULU		1			1	2		4	7	19	10
ÇİĞDEM BATUBEY ORTAOKULU	5		4	9	13	10	24	25	32	48	34
Deliktaş Ortaokulu		1	2	2				2	2		
FATİH ORTAOKULU	1	7	7	12	13	14	10	22	17	17	9
GAZİ İMAM HATİP ORTAOKULU	1		2	2	1	6	5	11	9	17	14
KABAKDERE ORTAOKULU		1	1	2	1	1	2	5	3		4
KARAHALLILAR ORTAOKULU		2	5	8	9	8	10	11	14	24	13
KAYABEY ŞEHİT FERRUH KULAOĞLU ORTAOKULU	1	7	7	10	13	9	4	20	17	20	15
KOCAAŞAR ORTAOKULU					1	2		1	1		1
MEHMET AZMAN ÇAVUŞ ORTAOKULU	4	6	10	15	13	23	24	20	16	8	7
MEHMET ŞEREF EĞİNLİOĞLU ORTAOKULU	2	4	3	11	15	13	13	21	36	38	25
NECİP FAZİL KISAKÜREK ORTAOKULU			1	3	5	7	6	7	26	41	40
OVACIK ORTAOKULU						1	2		4	1	5
ÖZEL BALIKESİR BAĞÇEŞEHİR KOLEJİ						1	2	1	5	18	19
Özel Balıkesir Birey Ortaokulu	1					1	2	4	6	8	7
ÖZEL BALIKESİR SINAV ORTAOKULU		1			1	1		3	5	27	21
ÖZEL İSABET ORTAOKULU			4		2	1	2	4	7	10	7
ÖZEL YEDİ İKLİM BENGİ KOLEJİ			1		1	2	2	1	5	8	16
Ş.J.T.CENGİZ EVRANOS ORTAOKULU	1	2	5	3	8	6	10	6	9	8	2
Şamlı İmam Hatip Ortaokulu			2	3	3						
ŞAMLI ŞEHİT MUSTAFA ADIŞEN ORTAOKULU	1	1	4	4		1	2	2	1	3	3
Şehit Astsubay Cemil ERKEK O.O.			3	4	2	7	5	12	19	17	11
Şehit Yüzbaşı İlker Acar Ortaokulu		2	2	1	1	3	4	5	6		4
Şule Yüksel Şenler Kız Anadolu İmam Hatip Lisesi					1	2	5	6	11	23	23
TATLIPINAR ORTAOKULU								3	3	1	2
Umut Özel Eğitim Ortaokulu											
Yeniköy Ortaokulu	1		3	2	4	1	1	1		2	1

(Tablo 4.9 – Okul bazında doğru cevap sayılarına denk gelen öğrenci sayıları)

“DİN KÜLTÜRÜ VE AHLAK BİLGİSİ” DERSİ YANLIŞ CEVAP ANALİZİ

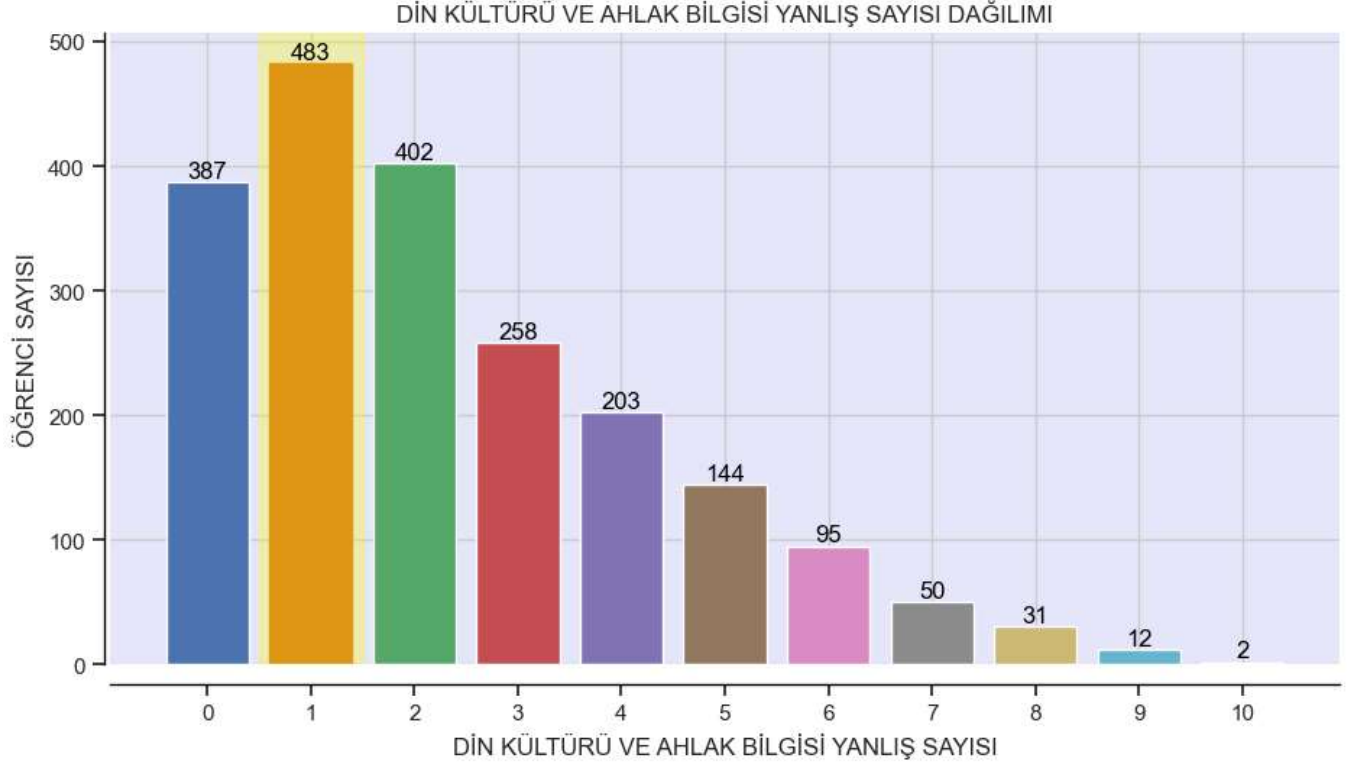

YANLIŞ SAYISI	ÖĞRENCİ SAYISI
0.0	387.0
1.0	483.0
2.0	402.0
3.0	258.0
4.0	203.0
5.0	144.0
6.0	95.0
7.0	50.0
8.0	31.0
9.0	12.0
10.0	2.0

Din Kültürü ve Ahlak Bilgisi dersi için “yanlış” cevapların dağılımı incelendiğinde;

En çok yığılma **483** öğrenci ile **1** yanlış cevapta olmuştur. Tüm soruları yanlış cevaplayan öğrenci sayısı **2**'dir. Hiçbir soruyu yanlış cevaplamayan öğrenci sayısı ise **387**'dir. Yığılma **0 - 3** cevap sayısı aralığında olmuştur. Bu aralıktaki toplam öğrenci sayısı **1272**, yüzdesel oranı ise **%61.53**'tür

“DİN KÜLTÜRÜ VE AHLAK BİLGİSİ” DERSİ BOŞ CEVAP ANALİZİ

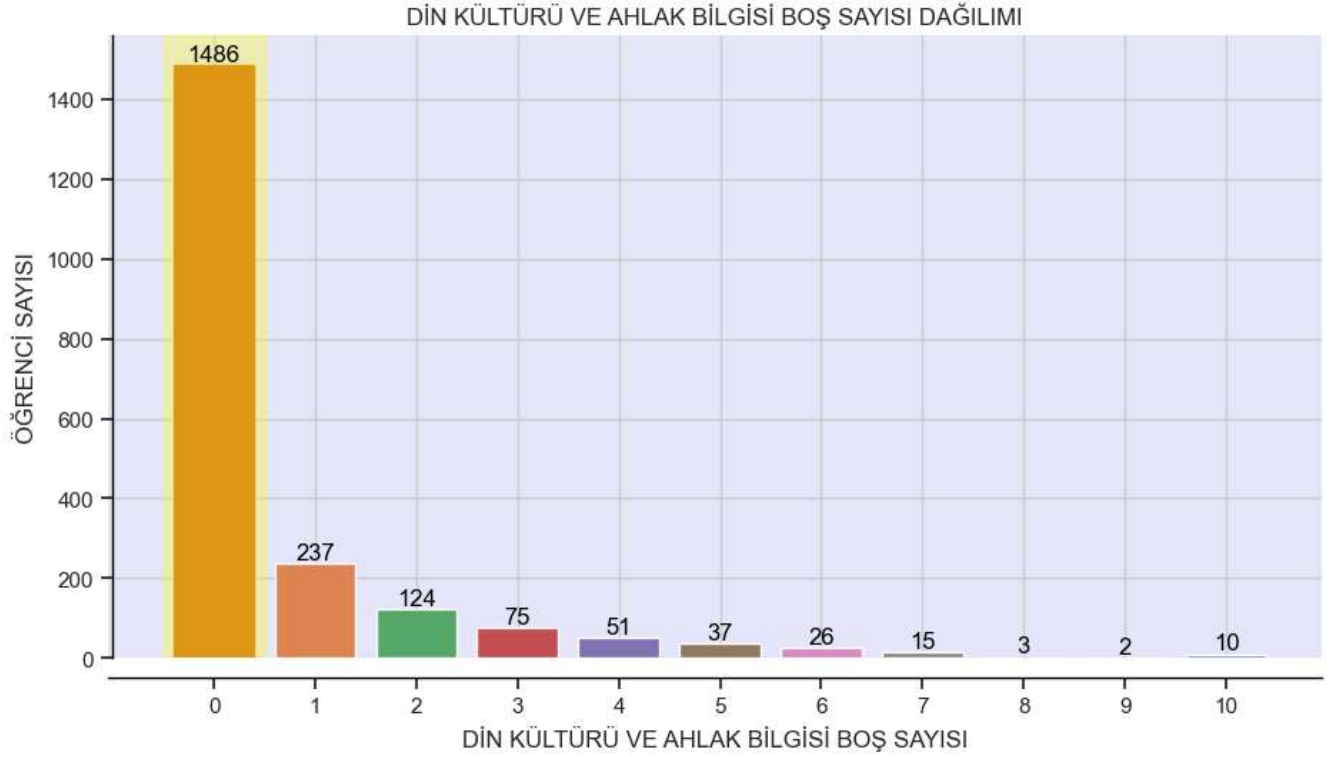

BOŞ SAYISI	ÖĞRENCİ SAYISI
0.0	1486.0
1.0	237.0
2.0	124.0
3.0	75.0
4.0	51.0
5.0	37.0
6.0	26.0
7.0	15.0
8.0	3.0
9.0	2.0
10.0	10.0

Din Kültürü ve Ahlak Bilgisi dersi için “boş” cevapların dağılımı incelendiğinde;

En çok yığılma **1486** öğrenci ile **0** boş cevapta olmuştur. Tüm soruları boş cevaplayan öğrenci **10**'dur. Hiçbir soruyu boş cevaplamayan öğrenci sayısı ise **1486**'dır. Yığılma **0** boş cevap sayısında olmuştur. Bu **1344** öğrenciden **330** öğrenci tüm soruları doğru cevaplamış, **395** öğrenci **9** soruya doğru cevap vermiş, **275** öğrenci **8** soruya doğru cevap vermiş, **163** öğrenci **7** soruya doğru cevap vermiş, **105** öğrenci ise **6** soruya doğru cevap vermiştir.

“DİN KÜLTÜRÜ VE AHLAK BİLGİSİ” DERSİ DOĞRU-YANLIŞ-BOŞ CEVAPLAR ISI HARİTASI

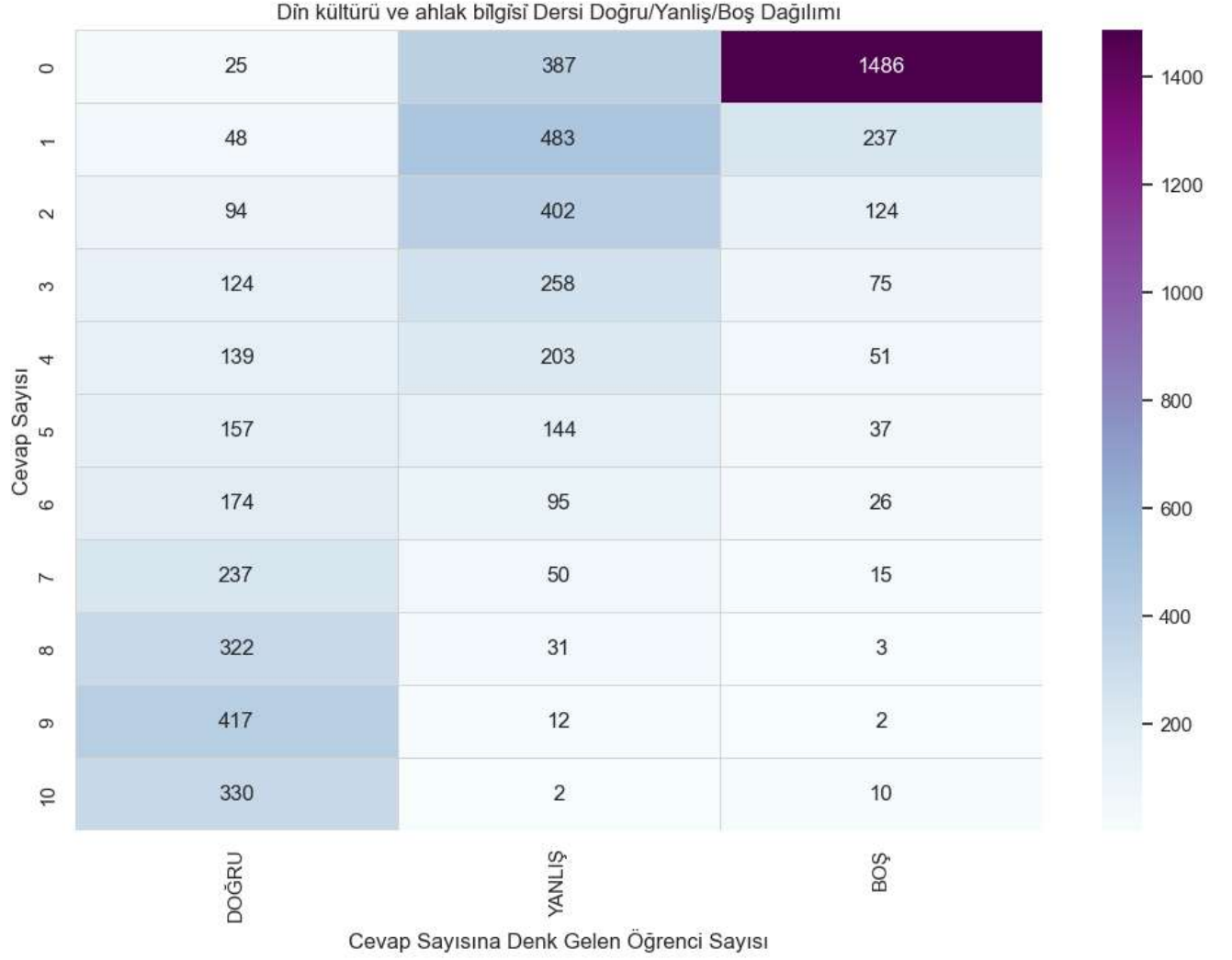

Bu grafik, “Din Kültürü ve Ahlak Bilgisi” dersi için doğru, yanlış ve boş cevapların ısı haritasını göstermektedir.

Dikey düzlem “Cevap sayısını” ifade eder.

Yatay düzlem “Öğrenci sayısını” ifade eder. Yatay düzlemde “DOĞRU-YANLIŞ-BOŞ” olmak üzere gruplandırma yapılmıştır.

Kesişim noktaları ise denk gelen öğrenci sayısını ifade etmektedir.

“DİN KÜLTÜRÜ VE AHLAK BİLGİSİ” DERSİ NET CEVAP ANALİZİ

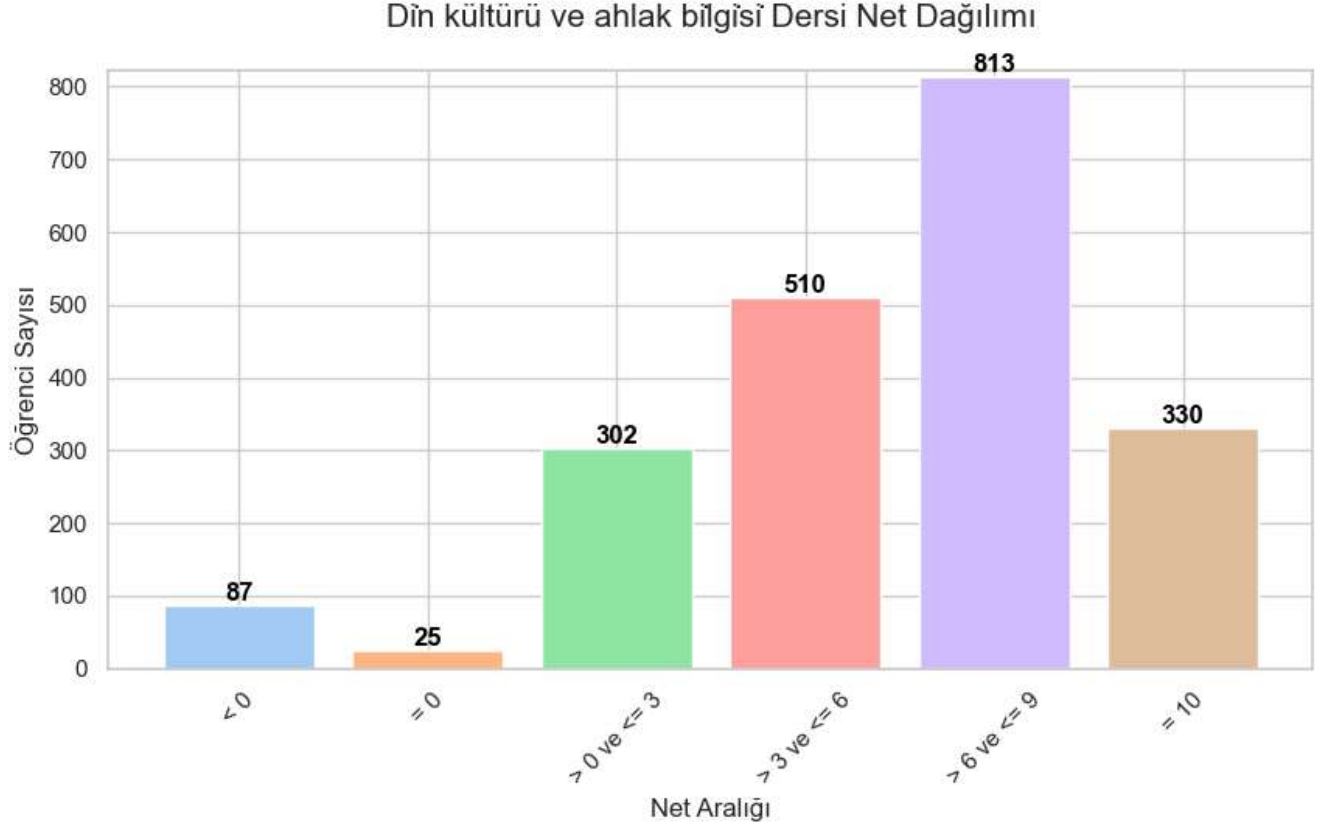

Din Kültürü ve Ahlak Bilgisi dersi net aralığı incelendiğinde;

Negatif net elde eden öğrenci sayısı **87**'dir. Yüzde oranı: % **4.20**

0 net elde eden öğrenci sayısı **25**'dir. Yüzde oranı: % **1.20**

10 net elde eden öğrenci sayısı **330**'dur. Yüzde oranı: % **15.96**

Yığılma en çok **813** öğrenci ile **6**'dan büyük ve **10**'dan küçük net elde edilen aralıkta olmuştur.

6-9 net cevap aralığında yığılan öğrenci sayısının, puanı hesaplanan toplam öğrenci sayısına oranı **%39.33**'dür.

“DİN KÜLTÜRÜ VE AHLAK BİLGİSİ” DERSİ NET CEVAP ANALİZİ

Okul Adı	En Düşük Net Sayısı	En Yüksek Net Sayısı	Net Ortalaması
ÖZEL BALIKESİR BAHÇEŞEHİR KOLEJİ	4,67	10,00	8,77
ÖZEL BALIKESİR SINAV ORTAOKULU	-1,67	10,00	8,53
Şule Yüksel Şenler Kız Anadolu İmam Hatip Lisesi	3,00	10,00	8,20
ÖZEL YEDİ İKLİM BENGİ KOLEJİ	0,00	10,00	8,08
BKM ORTAOKULU	-1,00	10,00	7,93
OVACIK ORTAOKULU	4,00	10,00	7,87
NECİP FAZIL KISAKÜREK ORTAOKULU	0,33	10,00	7,83
TATLIPINAR ORTAOKULU	6,00	10,00	7,74
Özel Balıkesir Birey Ortaokulu	0,00	10,00	7,61
GAZİ İMAM HATİP ORTAOKULU	0,00	10,00	6,93
ÖZEL İSABET ORTAOKULU	-0,67	10,00	6,77
Şehit Astsubay Cemil ERKEK O.O.	0,00	10,00	6,73
ÇİĞDEM BATUBEY ORTAOKULU	-3,33	10,00	6,60
MEHMET ŞEREF EĞİNLİOĞLU ORTAOKULU	-2,67	10,00	6,28
Albay Cafer Tayyar Nuran Oğuz Ortaokulu	-3,33	10,00	6,25
KARAHALLILAR ORTAOKULU	-2,00	10,00	5,95
BALIKESİR İMAM HATİP ORTAOKULU	-2,00	10,00	5,54
KOCAAŞAR ORTAOKULU	2,00	10,00	5,50
Şehit Yüzbaşı İlker Acar Ortaokulu	0,00	10,00	5,48
KABAKDERE ORTAOKULU	-2,00	10,00	5,43
KAYABEY ŞEHİT FERRUH KULAOĞLU ORTAOKULU	-2,00	10,00	5,35
FATİH ORTAOKULU	-2,00	10,00	5,00
ALİ HİKMET PAŞA ORTAOKULU	-2,67	10,00	4,89
Ş.J.T.CENGİZ EVRANOS ORTAOKULU	-2,00	10,00	4,62
ŞAMLI ŞEHİT MUSTAFA ADIŞEN ORTAOKULU	-1,33	10,00	4,55
Balıkesir Karesi Ortaokulu	-2,00	10,00	4,27
MEHMET AZMAN ÇAVUŞ ORTAOKULU	-2,00	10,00	4,24
BAKACAK ŞEHİT YÜKSEL BAYHAN ORTAOKULU	-2,00	8,67	4,17
Yeniköy Ortaokulu	-0,33	10,00	3,67
Deliktaş Ortaokulu	0,00	7,33	3,48
Şamlı İmam Hatip Ortaokulu	0,00	2,67	1,67

(Tablo 4.10 – Okullar bazında Din Kültürü ve Ahlak Bilgisi dersi en düşük net sayısı, en yüksek net sayısı, ortalama net sayısı)

“YABANCI DİL” DERSİ DOĞRU CEVAP ANALİZİ

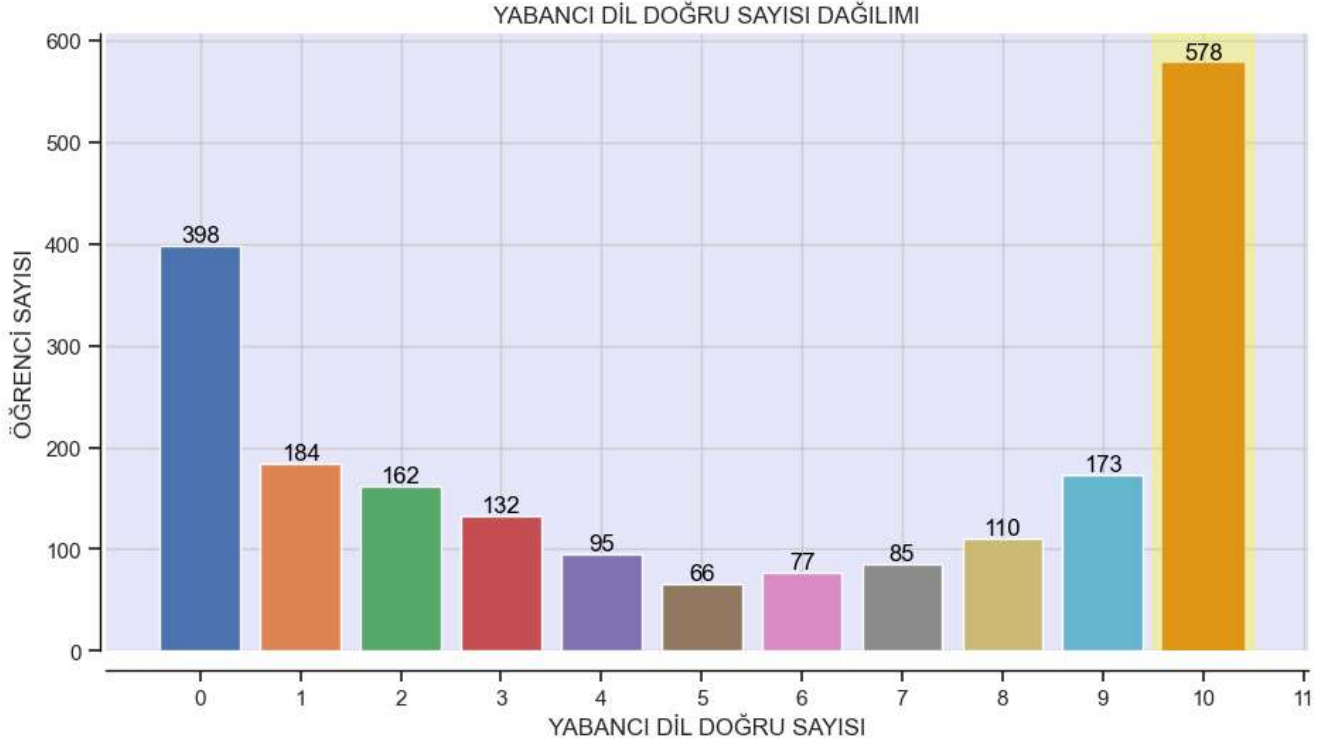

DOĞRU SAYISI	ÖĞRENCİ SAYISI
0.0	398.0
1.0	184.0
2.0	162.0
3.0	132.0
4.0	95.0
5.0	66.0
6.0	77.0
7.0	85.0
8.0	110.0
9.0	173.0
10.0	578.0

Yabancı Dil dersi için “doğru” cevapların dağılımı incelendiğinde;

En çok yığılma **578** öğrenci ile **10** doğru cevapta olmuştur. Tüm soruları doğru cevaplayan öğrenci sayısı **578**, hiçbir soruyu doğru cevaplayamayan öğrenci sayısı ise **398**'dir.

“YABANCI DİL” DERSİ DOĞRU CEVAP ANALİZİ

Okul Adı	Doğru Cevap Sayılarına Karşılık Gelen Öğrenci Sayıları										
	0	1	2	3	4	5	6	7	8	9	10
Albay Cafer Tayyar Nuran Oğuz Ortaokulu	11	7	5	3	1	6	4	3	9	8	34
ALİ HİKMET PAŞA ORTAOKULU	22	17	15	10	6	4	5	1	4	7	16
BAKACAK ŞEHİT YÜKSEL BAYHAN ORTAOKULU	10	9	3	4		1	1		1		1
BALIKESİR İMAM HATİP ORTAOKULU	31	13	7	5	6	3	3	1	4	13	13
Balıkesir Karesi Ortaokulu	30	3	3	5	2	1		1	2	1	7
BKM ORTAOKULU	5	1		1		2	1	2	3	1	28
ÇİĞDEM BATUBEY ORTAOKULU	24	10	8	18	10	3	7	13	22	18	70
Deliktaş Ortaokulu	3	1	1	3	1						
FATİH ORTAOKULU	35	12	12	7	3	3	4	11	6	12	24
GAZİ İMAM HATİP ORTAOKULU	16	4	1	3	8	6	4	3	6	5	12
KABAKDERE ORTAOKULU		1	8	5	1	1	1	1	1		1
KARAHALLILAR ORTAOKULU	20	8	4	8	6	3	3	4	5	15	28
KAYABEY ŞEHİT FERRUH KULAOĞLU ORTAOKULU	20	14	12	10	9	4	7	6	8	14	19
KOCAAŞAR ORTAOKULU	3	1	1						1		
MEHMET AZMAN ÇAVUŞ ORTAOKULU	43	20	22	17	8	7	3	4	1	6	10
MEHMET ŞEREF EĞİNLİOĞLU ORTAOKULU	34	13	20	4	9	6	8	7	13	17	50
NECİP FAZİL KISAKÜREK ORTAOKULU	9	8	5	5	5	6	3	4	9	12	70
OVACIK ORTAOKULU	1	2	1	2	2	1	1	1		1	1
ÖZEL BALIKESİR BAĞÇEŞEHİR KOLEJİ						1		1	1	6	37
Özel Balıkesir Birey Ortaokulu	3		2	1	1	1	3		2	3	13
ÖZEL BALIKESİR SINAV ORTAOKULU	2	4	1	1		1	3		1	7	39
ÖZEL İSABET ORTAOKULU	3	4	3	1	2	2	2	1	4	2	13
ÖZEL YEDİ İKLİM BENGİ KOLEJİ	1	1			3		1	3	2	1	24
Ş.J.T.CENGİZ EVRANOS ORTAOKULU	13	8	6	7	3		2	1		9	11
Şamlı İmam Hatip Ortaokulu	6			1						1	
ŞAMLI ŞEHİT MUSTAFA ADIŞEN ORTAOKULU	13	2	1	1			1			1	3
Şehit Astsubay Cemil ERKEK O.O.	18	7	10	4	5	1	4	6	2	2	21
Şehit Yüzbaşı İlker Acar Ortaokulu	11	5	3	2	1			1		2	3
Şule Yüksel Şenler Kız Anadolu İmam Hatip Lisesi	6	3	6	2	2	3	5	8	2	7	27
TATLIPINAR ORTAOKULU		4	2	1						1	1
Umut Özel Eğitim Ortaokulu											
Yeniköy Ortaokulu	5	2		1	1		1	2	1	1	2

(Tablo 4.11 – Okul bazında doğru cevap sayılarına denk gelen öğrenci sayıları)

“YABANCI DİL” DERSİ YANLIŞ CEVAP ANALİZİ

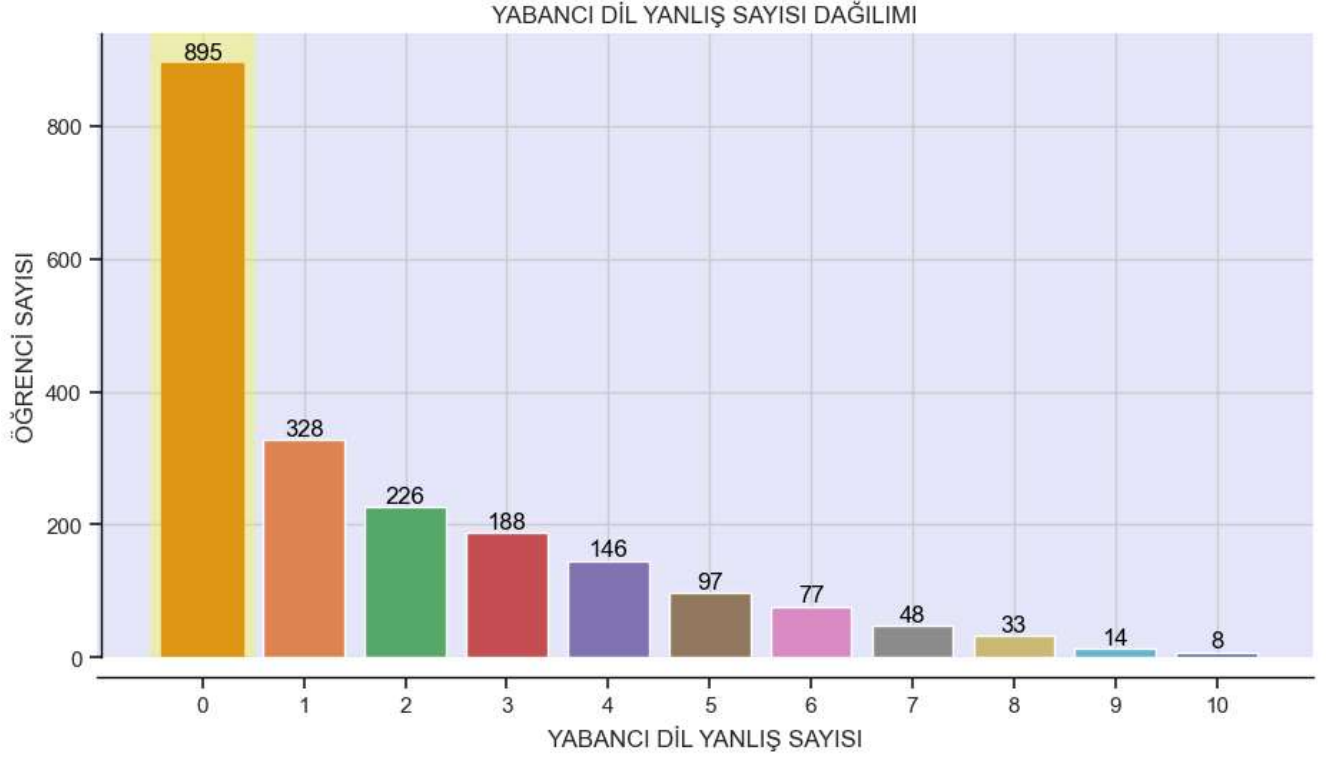

YANLIŞ SAYISI	ÖĞRENCİ SAYISI
0.0	895.0
1.0	328.0
2.0	226.0
3.0	188.0
4.0	146.0
5.0	97.0
6.0	77.0
7.0	48.0
8.0	33.0
9.0	14.0
10.0	8.0

Yabancı Dil dersi için “yanlış” cevapların dağılımı incelendiğinde;

En çok yığılma **895** öğrenci ile **0** yanlış cevapta olmuştur. Tüm soruları yanlış cevaplayan öğrenci bulunmamaktadır. Hiçbir soruyu yanlış cevaplamayan öğrenci sayısı ise **895**'tir. Yığılmanın olduğu **0** cevap sayısının yüzdesel oranı ise **%43.29**'dur.

“YABANCI DİL” DERSİ BOŞ CEVAP ANALİZİ

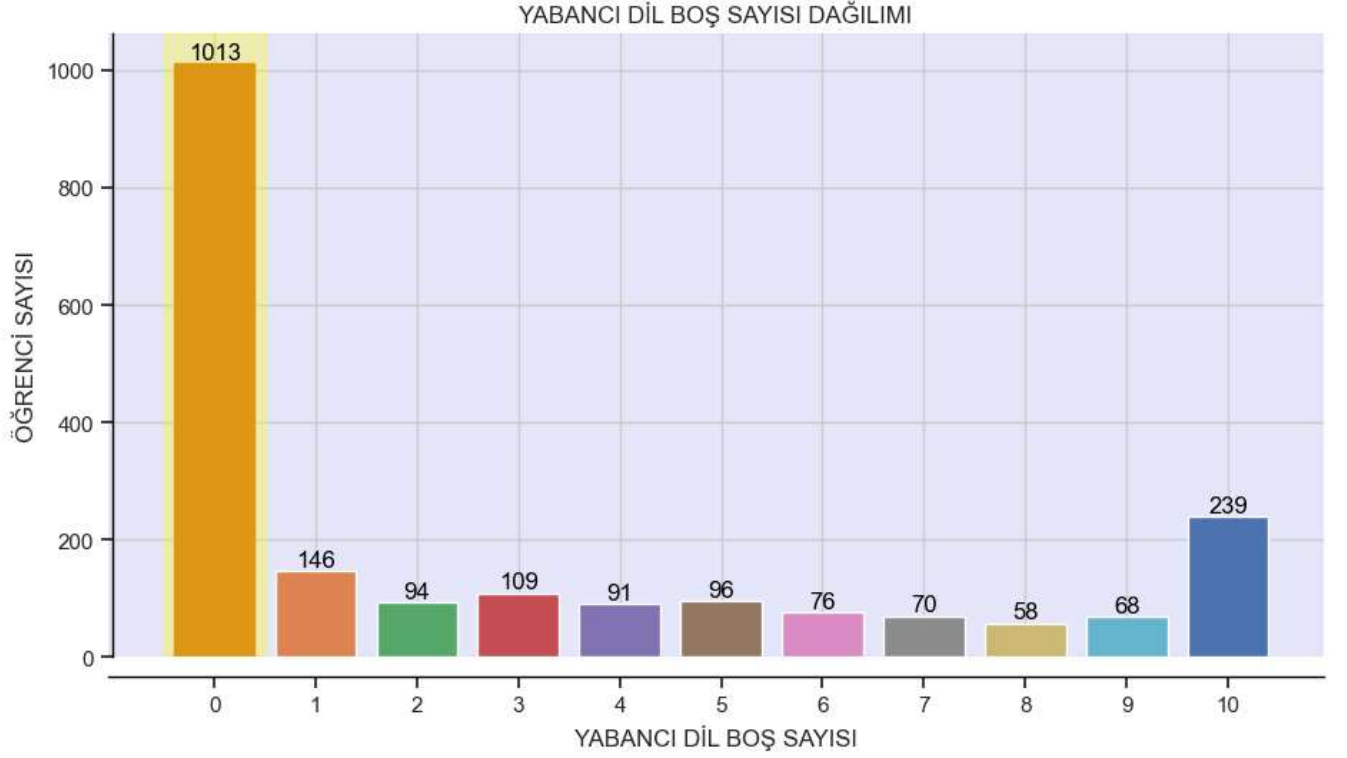

BOŞ SAYISI	ÖĞRENCİ SAYISI
0.0	1013.0
1.0	146.0
2.0	94.0
3.0	109.0
4.0	91.0
5.0	96.0
6.0	76.0
7.0	70.0
8.0	58.0
9.0	68.0
10.0	239.0

Yabancı Dil dersi için “boş” cevapların dağılımı incelendiğinde;

En çok yığılma **1013** öğrenci ile **0** boş cevapta olmuştur. Tüm soruları boş cevaplayan öğrenci **239**'dur. Hiçbir soruyu boş cevaplamayan öğrenci sayısı ise **1013**'tür. Yığılma **0** boş cevap sayısında olmuştur. Bu **1013** öğrenciden **578** öğrenci tüm soruları doğru cevaplamış, **158** öğrenci **9** soruya doğru cevap vermiş, **71** öğrenci **8** soruya doğru cevap vermiş, **47** öğrenci **7** soruya doğru cevap vermiş, **28** öğrenci ise **6** soruya doğru cevap vermiştir.

“YABANCI DİL” DERSİ DOĞRU-YANLIŞ-BOŞ CEVAPLAR ISI HARİTASI



Bu grafik, “Yabancı Dil” dersi için doğru, yanlış ve boş cevapların ısı haritasını göstermektedir.

Dikey düzlem “Cevap sayısını” ifade eder.

Yatay düzlem “Öğrenci sayısını” ifade eder. Yatay düzlemde “DOĞRU-YANLIŞ-BOŞ” olmak üzere gruplandırma yapılmıştır.

Kesişim noktaları ise denk gelen öğrenci sayısını ifade etmektedir.

“YABANCI DİL” DERSİ NET CEVAP ANALİZİ

Yabancı dil Dersi Net Dağılımı

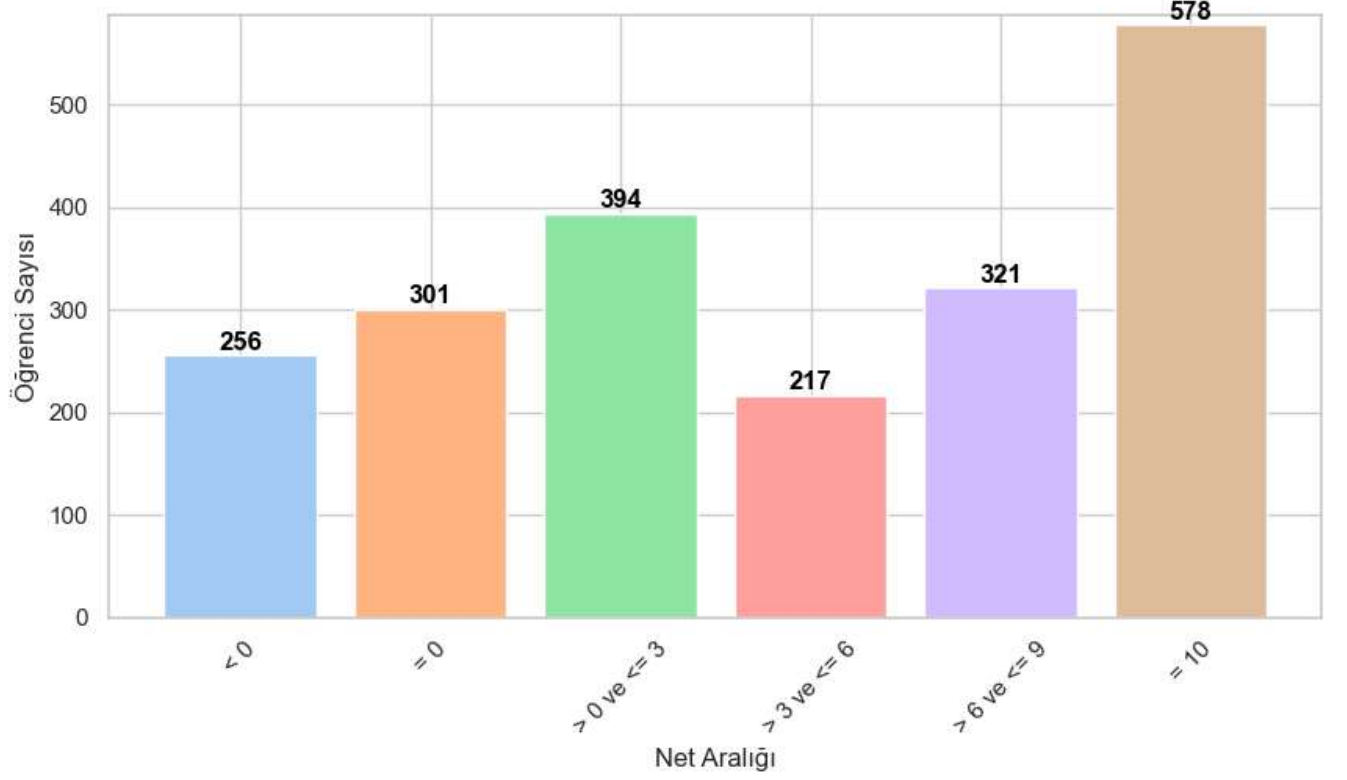

Yabancı Dil dersi net aralığı incelendiğinde;

Negatif net elde eden öğrenci sayısı **256**'dır. Yüzde oranı: % **12.38**

0 net elde eden öğrenci sayısı **301**'dir. Yüzde oranı: % **14.56**

10 net elde eden öğrenci sayısı **578**'dir. Yüzde oranı: % **27.96**

“YABANCI DİL” DERSİ NET CEVAP ANALİZİ

Okul Adı	En Düşük Net Sayısı	En Yüksek Net Sayısı	Net Ortalaması
ÖZEL BALIKESİR BAHÇEŞEHİR KOLEJİ	4,67	10,00	9,59
ÖZEL BALIKESİR SINAV ORTAOKULU	-1,00	10,00	8,18
ÖZEL YEDİ İKLİM BENGİ KOLEJİ	-1,67	10,00	8,14
BKM ORTAOKULU	-1,67	10,00	7,64
NECİP FAZIL KISAKÜREK ORTAOKULU	-3,33	10,00	7,02
Özel Balıkesir Birey Ortaokulu	-0,33	10,00	6,72
Şule Yüksel Şenler Kız Anadolu İmam Hatip Lisesi	-1,33	10,00	6,20
Albay Cafer Tayyar Nuran Oğuz Ortaokulu	-1,00	10,00	6,04
ÇİĞDEM BATUBEY ORTAOKULU	-2,00	10,00	5,94
ÖZEL İSABET ORTAOKULU	-0,33	10,00	5,74
KARAHALLILAR ORTAOKULU	-3,33	10,00	5,07
MEHMET ŞEREF EĞİNLİOĞLU ORTAOKULU	-3,33	10,00	4,79
GAZİ İMAM HATİP ORTAOKULU	-3,33	10,00	4,33
Şehit Astsubay Cemil ERKEK O.O.	-1,67	10,00	4,05
KAYABEY ŞEHİT FERRUH KULAOĞLU ORTAOKULU	-3,00	10,00	3,95
FATİH ORTAOKULU	-2,00	10,00	3,87
Yeniköy Ortaokulu	0,00	10,00	3,83
Ş.J.T.CENGİZ EVRANOS ORTAOKULU	-1,00	10,00	3,74
OVACIK ORTAOKULU	-1,67	10,00	3,28
BALIKESİR İMAM HATİP ORTAOKULU	-3,33	10,00	3,20
ALİ HİKMET PAŞA ORTAOKULU	-3,33	10,00	2,79
TATLIPINAR ORTAOKULU	0,00	10,00	2,59
KABAKDERE ORTAOKULU	-0,67	10,00	2,32
Şehit Yüzbaşı İlker Acar Ortaokulu	-1,33	10,00	2,12
ŞAMLI ŞEHİT MUSTAFA ADIŞEN ORTAOKULU	-1,00	10,00	2,11
Balıkesir Karesi Ortaokulu	-1,67	10,00	2,06
MEHMET AZMAN ÇAVUŞ ORTAOKULU	-2,67	10,00	1,82
KOCAAVŞAR ORTAOKULU	-1,33	7,33	1,06
Şamlı İmam Hatip Ortaokulu	-1,67	9,00	0,83
Deliktaş Ortaokulu	-2,00	3,00	0,81
BAKACAK ŞEHİT YÜKSEL BAYHAN ORTAOKULU	-3,33	10,00	0,74

(Tablo 4.10 – Okullar bazında Yabancı Dil dersi en düşük net sayısı, en yüksek net sayısı, ortalama net sayısı)



BALIKESİR - KARESİ

İLÇE MİLLÎ EĞİTİM MÜDÜRLÜĞÜ

Ortaöğretim Kurumlarına İlişkin Merkezi Ortak Sınav Analiz Raporu

Eğitim, Analiz ve Değerlendirme Raporları Serisi

Temmuz, 2023